



JUL 01 [terça-feira]

| 1º ANIVERSÁRIO DO CENTRO CIÊNCIA VIVA DE BRAGANÇA

[Coincidindo o dia de aniversário (30 de Junho) com uma segunda-feira, dia que habitualmente o Centro está fechado, o 1º aniversário do CCV será comemorado a 01 de Julho, terça-feira, com a oferta de bolo e entrada livre a quem nos visitar.]

Centro Ciência Viva

JUL 02 [quarta-feira]

| TARDES DA INFÂNCIA | Teatro das Beiras | YNARI

Teatro Municipal de Bragança

Auditório às 15h00 [Preço: 2,00 • | m/6 anos]





JUL 03 [quinta-feira]

| O TEATRO NA PRAÇA - CONCERTOS DE VERÃO - PACO DIEZ

Teatro Municipal de Bragança

Praça Norte às 22h00 [entrada livre]



JUL 04 [sexta-feira]

| EXPOSIÇÃO - CLAUDIA CUDELL E VASCO TORRES

(...) O trabalho de Claudia Cudell situa-se, portanto, no limiar entre uma pintura tradicional que recupera motivos de outros tempos e uma atitude contemporânea que sabe que o objecto artístico integra o sujeito e o contexto em que este opera. (...)

(...) A decisão e a hesitação de um artista, o seu gesto largo ou delicado, a opção pela mancha que dissolve e pela linha que constrói, a forma e o informal, os acidentes de percurso



aproveitados e reintegrados, a audácia de contrastes ou a aceitação de harmonias, o sentido compositivo ou a irregularidade caótica da criação, são apenas elementos de um itinerário artístico que obras como a de Vasco Torres ajudam a entender. (...) Laura Castro

Centro Cultural Bragança, 18h00

JUL 04 [sexta-feira]

| O TEATRO NA PRAÇA - CONCERTOS DE VERÃO - KLEZMATICA

Teatro Municipal de Bragança

Praça Norte às 22h00 [entrada livre]





JUL 05 [sábado]

| *Bragança Saudável, Bragança Solidária* | Caminhada Rural em Alfaião

Tempo: 2h30 | Extensão: 10km

[Concentração no parque de estacionamento da Câmara Municipal, 8h00

Concentração em Alfaião, 8h30]

Organização. Câmara Municipal de Bragança e Azimute

Apoio. Junta de Freguesia de Alfaião

JUL 05 [sábado]

| lançamento do livro de Moita Fernandes: (o)CULTO AO SENTIMENTO

Teatro Municipal de Bragança

Foyer às 17h00





JUL 05 [sábado]

| V FESTIVAL AQUÁTICO DA CIDADE DE BRAGANÇA

GRUPO DE BOMBOS “OS ZÍNGAROS” - CARRAZEDA DE ANSIÃES

GRUPO DE CANTARES DE GEBELIM - ALFÂNDEGA DA FÉ

GRUPO DE CANTARES “OS REBELOS DO DOURO” FONTELAS - PESO DA RÉGUA

CANTORIAS - GRUPO DE CANTARES DA ASSOCIAÇÃO DE VILA CHÃ DE SÁ - VISEU

Zona Polis, 21h00

JUL 05 [sábado]

| ENCERRAMENTO DAS DANÇAS DE SALÃO

Local e hora a designar

Organização. Junta de Freguesia da Sé

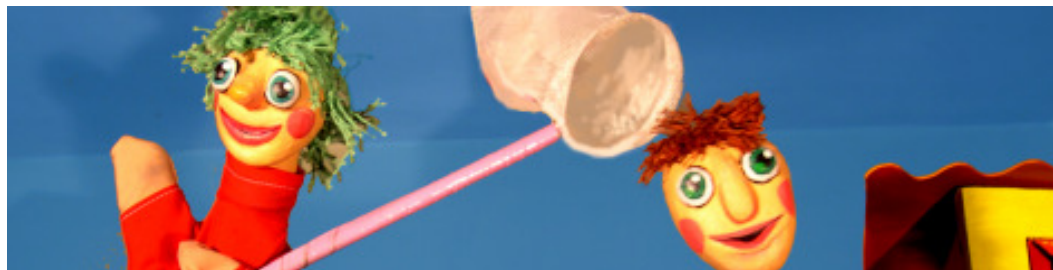

JUL 07 [segunda-feira]

| VERÃO CIÊNCIA NO IPB [de 07 a 18 de Julho no Campus de St^a Apolónia]
[mais informação em <http://www.veraociencia.ipb.pt>]

organização. Escola Superior Agrária de Bragança



JUL 09 [quarta-feira]

| TARDES DA INFÂNCIA - ARAÚJO E OFÉLIA (FANTOCHES)

Teatro Municipal de Bragança

Caixa de Palco às 14h00 e 16h00 [Preço: 2,00 • | m/6 anos]





JUL 10 [quinta-feira]

| O TEATRO NA PRAÇA - CONCERTOS DE VERÃO - CHUCHURUMEL

Teatro Municipal de Bragança

Praça Norte às 22h00 [Entrada livre]



JUL 11 [sexta-feira]

| O TEATRO NA PRAÇA - CONCERTOS DE VERÃO - DEOLINDA

Teatro Municipal de Bragança

Praça Norte às 22h00 [Entrada livre]





JUL 12 [sábado]

|X FESTIVAL INTERNACIONAL DA CIDADE BRAGANÇA

RANCHO FOLCLÓRICO DO GRUPO CULTURAL OS MEDROENSES (MEDRÕES) - ST^a MARTA DE PENAGUIÃO

GRUPO FOLCLÓRICO DA CASA DO POVO DE LANHESES - VIANA DO CASTELO

RANCHO FOLCLÓRICO DE FAMALICÃO - CORTES (LEIRIA)

RANCHO FOLCLÓRICO DE PENAFIEL

RANCHO FOLCLÓRICO DE LÉON - ESPANHA

RANCHO FOLCLÓRICO DA ASSOCIAÇÃO CULTURAL E RECREATIVA DA MÃE DE ÁGUA - BRAGANÇA

Espaço Polis

Organização. Câmara Municipal de Bragança e Associação Cultural e Recreativa da Mãe de Água

Parceria. Delegação do Inatel de Bragança



JUL 16 [quarta-feira]

| TARDES DA INFÂNCIA - ORIMAR SERIP - O MÁGICO

Teatro Municipal de Bragança

Auditório às 15h00 [Preço: 2,00 • | m/6 anos]



JUL 17 [quinta-feira]

| O TEATRO NA PRAÇA - CONCERTOS DE VERÃO - OS MAVATI

Teatro Municipal de Bragança

Praça Norte às 22h00 [Entrada livre]



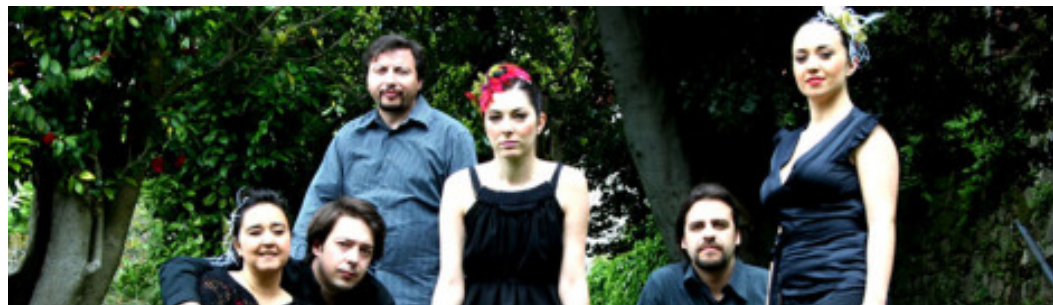

JUL 18 [sexta-feira]

[CAFÉ DE CIÊNCIA | *A Matemática das Coisas* | Nuno Crato

[Professor de Matemática e Estatística no ISEG | Sociedade Portuguesa de Matemática]

Centro Ciência Viva, 21h30

JUL 18 [sexta-feira]

[O TEATRO NA PRAÇA - CONCERTOS DE VERÃO - ATLÂNTIDA

Teatro Municipal de Bragança

Praça Norte às 22h00 [Entrada livre]



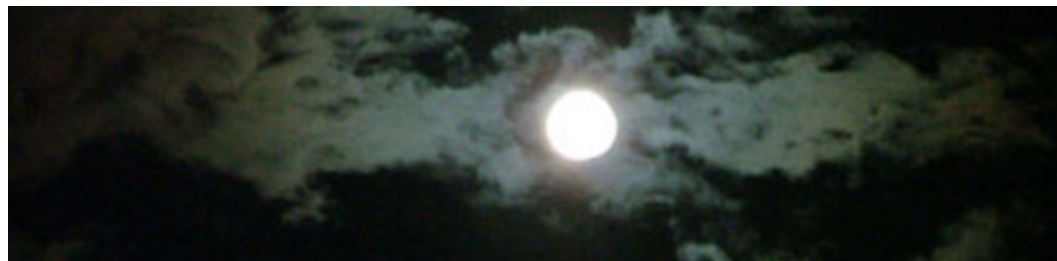

JUL 19 [sábado]

| *Bragança Saudável, Bragança Solidária*

| Caminhada Nocturna da Malara (Noite de Lua Cheia)

[Concentração em Gimonde, 21h00]

Organização. Câmara Municipal de Bragança, AGIMO e Junta de Freguesia de Gimonde

JUL 19 [sábado]

| Lançamento do livro *A Matemática das Coisas* do Professor Nuno Crato

Centro Ciência Viva, 21h30



JUL 19 [sábado]

| *VI ENCONTRO DE TOCADORES DE CONCERTINA E CANTADORES AO DESAFIO*

Castelo (espaço interior do Museu Militar), 21h00

Organização.Junta de Freguesia de Santa Maria e Inatel

Apoio.Câmara Municipal de Bragança e Museu Militar de Bragança

JUL 19 [sábado]

| *STAND`UP*

Praça Camões, 21h30

Organização.Junta de Freguesia da Sé



JUL 23 [quarta-feira]

| TARDES DA INFÂNCIA - URZE TEATRO: MOZART O MENINO MÁGICO

Teatro Municipal de Bragança

Caixa de palco às 14h00 e 16h00 [Preço: 2,00 • | m/6 anos]



JUL 24 [quinta-feira]

| O TEATRO NA PRAÇA - CONCERTOS DE VERÃO - TAMBORES TRADICIONAIS

Teatro Municipal de Bragança

Praça Norte às 22h00 [Entrada livre]





JUL 25 [sexta-feira]

| *I CONCURSO DE DANÇAS MEDIEVAIS DE BRAGANÇA* [dias 25 e 26]

Auditório Paulo Quintela, 21h00

Organização.Junta de Freguesia de Santa Maria

Apoio.Câmara Municipal de Bragança

JUL 25 [sexta-feira]

| *FESTIVAL DO EMIGRANTE*

ANTÓNIO ALBERNAZ | CARLA MARIA

Praça Camões, 21h00

Organização.Câmara Municipal de Bragança e Inatel



JUL 25 [sexta-feira]

| *LOMBADA - FESTIVAL DE MÚSICA E TRADIÇÃO* [dias 25, 26 e 27]

Dia 25 [durante a tarde, fabrico do pão em fornos tradicionais. | 22.00h - música tradicional.]

Dia 26 [16.00h - abertura da feira de artesanato e de produtos da terra

21.00h - actuação dos grupos de música tradicional “Rulla Bulla” e “Cantos D’ Aqui”.]

Dia 27 [15.00h - concerto temático na igreja, “Rimances” com Paulo Preto e Emiliano Toste.

16.00h - 10º encontro de gaiteiros e tocadores do nordeste.

19.00h - actuação de um Grupo de PAULITEIROS

22.00h - continuação da actuação dos gaiteiros e do grupo de música tradicional “Mosca Tosca”.]

Palácios

Organização. Associação Cultural, Recreativa e Ambiental de Palácios e Câmara Municipal de Bragança



JUL 25 [sexta-feira]

| O TEATRO NA PRAÇA - CONCERTOS DE VERÃO - RUAILE BUAILLE

Teatro Municipal de Bragança

Praça Norte às 22h00 [Entrada livre]

JUL 26 [sábado]

| VIII DESFILE DE MODA "PASSEIO DAS ESTRELAS"

Anfiteatro Polis, 22h00

Organização.Junta de Freguesia da Sé

Colaboração.Comércio Tradicional





JUL 27 [domingo]

| V ENCONTRO DE IDOSOS CONCELHO DE BRAGANÇA

Santuário de S. Bartolomeu - Samil

Organização. Câmara Municipal de Bragança

Apoio. Juntas de Freguesia do Concelho e IPSS

JUL 29 [terça-feira]

| ACÇÃO DE DIVULGAÇÃO E SENSIBILIZAÇÃO SOBRE RADIAÇÕES ELECTROMAGNÉTICAS.

Esta acção denomina-se “**Radiações e Telemóveis**”, será desenvolvida em Bragança pelos investigadores do projecto monIT, e insere-se no programa da “Engenharia no Verão”, da Ciência Viva

Centro Ciência Viva

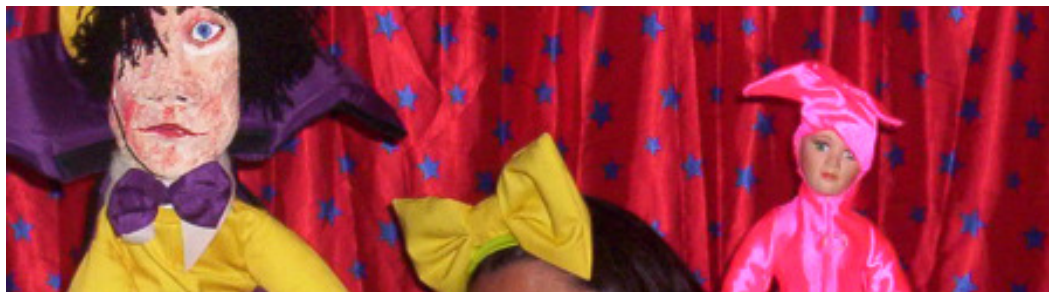

JUL 30 [quarta-feira]

| TARDES DA INFÂNCIA - TRUPILARIANTE - RODOLFO E ROSITA (FANTOCHES)

Teatro Municipal de Bragança

Caixa de palco às 15h00 [Preço: 2,00 • | m/6 anos]



JUL 31 [quinta-feira]

| O TEATRO NA PRAÇA - CONCERTOS DE VERÃO - URBALIA RURANA

Teatro Municipal de Bragança

Praça Norte às 22h00 [Entrada livre]





FÉRIAS DESPORTIVAS E CULTURAIS 2008

ACTIVIDADES DESPORTIVAS [Futebol, Basquetebol, Jogos Pré-Desportivos, Tiro com Arco, Natação, Danças, Ciclismo, actividades radicais.]

ACTIVIDADES LÚDICAS E CULTURAIS [Filmes, Centro de Ciência Viva, Museu da Máscara, Centro de Arte Contemporânea, viagem a Lisboa (Estádio de Alvalade e Jardim Zoológico), Espectáculos no Teatro Municipal de Bragança.]

SEGURANÇA [Espaços vigiados por Monitores. Regras e procedimentos de segurança definidos e transmitidos desde o primeiro momento às crianças e jovens. Grupos acompanhados permanentemente por Professores.]

Centro de Arte Contemporânea Graça Morais

Da sua programação farão parte exposições inéditas ou resultantes de importantes colecções nacionais de arte contemporânea, como a da Fundação de Serralves ou da Fundação Calouste Gulbenkian, ou mesmo internacionais como a do Centro de Arte Reina Sofia, através de uma estreita cooperação com o Museu Baltasar Lobo, em Zamora.

Exposições patentes:

Exposição permanente - Graça Morais

Exposição temporária - Gerardo Burmester [de 30 de Junho a 31 de Outubro]



Biblioteca Municipal de Bragança

Exposição | Padre António Vieira
(cedência e apoio do Arquivo Distrital de Bragança)

Livro do mês: o discurso engenhoso: ensaios sobre Vieira
Autor: António José Saraiva
Editor: Gradiva

| **Exibição do filme a *Missão*** (Realização: Roland Joffé)

| dias 10 e 24 (às 15h00)

Secção Infantil | Em busca do Vale encantado - A invasão dos Minossauros

| dias 3, 10, 17, 24 e 31 (às 10h00 e 15h00)

Todo o mês - espaço destinado a diversas actividades - leitura, pintura, desenho, visionamento de filmes...! Marçações através do telefone nº 273 300 851. Devem ser feitas com 8 (oito) dias de antecedência. Grupos até 20 crianças



Museu Ibérico da Máscara e do Traje

Visitas guiadas e participadas do Museu Ibérico da Máscara e do Traje para grupos com um mínimo de 10 elementos:

1. Descobrir o mascareto

2. Os “bons” e os “maus”

Orientadas para visitantes com idades entre os 4 e os 12 anos. Duração das visitas: 30 min.

3. Os sons das Festas

4. Festas de Inverno: origens, rituais e personagens principais

Orientadas para visitantes com idades superiores a 12 anos. Duração da visita: 45 min.

Complemento prático às visitas: “Construção de máscaras de caretos em cartão”.

Para marcação de visitas ligar para o número: 273 381 008

Venha ao Museu Ibérico da Máscara e do Traje e divirta-se com as nossas tradições...

Horário de Funcionamento: Todos os dias excepto segunda-feira, das 10h00 às 12h30 e das 14h00 às 18h00.



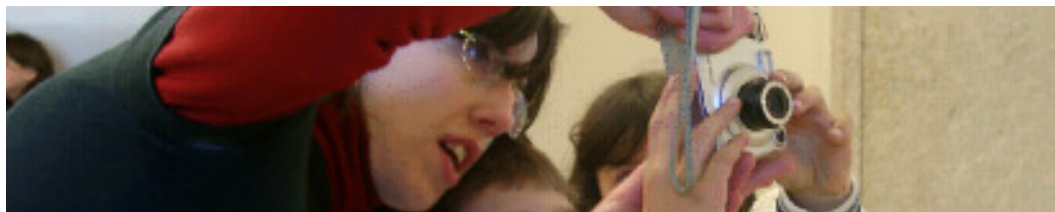

Museu do Abade de Baçal

Exposição | A Minha Escola Adota um Museu

Exposição didáctica a integrar trabalhos de alunos do 1º Ciclo ao Secundário, de várias escolas do país, que obtiveram os primeiros prémios ou menções honrosas, neste concurso promovido pelos Ministérios da Cultura e da Educação.

Calendarização: 1 Junho a 31 de Julho.

ACTIVIDADES DE TEMPOS LIVRES

Actividades realizadas em parceria com a ADPB (Associação para o estudo e defesa do Património de Bragança).
Integra as seguintes actividades lúdico-didácticas:

[Um Objecto uma história, Construção do museu da criança, Ateliers de expressão plástica, Ateliers de expressão corporal, Ateliers de expressão dramática, Caça ao tesouro no jardim do MAB, Mistérios e descobertas no MAB.]

Destinatários: Crianças dos 6 aos 12 anos| Marcação prévia | Nº de participantes: 25 crianças.

Conservatório de Música de Bragança



A Direcção da Fundação “Os Nossos Livros” informa que a 1.^a fase de Inscrições para o ano lectivo de 2008-2009, no Conservatório de Música de Bragança, decorre de 17 de Junho a 31 de Julho de 2008 nos Serviços Administrativos das 15 às 18 horas em dias úteis.

Documentos necessários (no acto da inscrição):

- Fotocópia do Bilhete de Identidade ou Cédula Pessoal
- 2 Fotografias
- Impresso de inscrição com confirmação da tomada de conhecimento de toda a informação contida nos anexos (a preencher nos Serviços Administrativos)
- Pagamento da respectiva inscrição.



Centro Ciência Viva de Bragança

A Fundação Champalimaud tem como objecto e finalidade o desenvolvimento da investigação em ciências biomédicas. A Fundação quer contribuir activamente para a promoção do conhecimento científico e para atrair as novas gerações para a ciência e para a investigação. Neste sentido, está a desenvolver um programa de divulgação da ciência e da investigação científica junto dos jovens.



Com o objectivo de divulgar esta investigação científica biomédica, a Fundação irá realizar uma acção. Produziu para o efeito um conteúdo interactivo de formação dirigido a jovens. Este conteúdo é apresentado num simulador móvel, transportado por um camião. A acção, designada por Champimóvel, estará instalada em Bragança, com o apoio do Centro Ciência Viva e da Câmara Municipal, no Parque do Eixo Atlântico, durante o mês de Julho. Para mais informações, consulte: www.braganca.cienciaviva.pt

Durante o mês de Julho e Agosto, o Centro Ciência Viva de Bragança promove as “Oficinas Científicas”, às terças e quintas-feiras à tarde, das 14h às 18h, enquadradas nas actividades do “Ciência Viva no Verão”, da Agência Nacional. Poderás passar uma tarde “Brincando com a Ciência”. Para te inscreveres consulta a nossa página, em www.braganca.cienciaviva.pt

Horário: [Terça a Sexta - 10h00 | 18h00] [Sábado, Domingo, Feriados - 11h00 | 19h00]
[Encerra às Segundas]

Contactos: E-mail: info@braganca.cienciaviva.pt | Telefone: 273 313 169/273 382 207 | Fax: 21 351 66 03

A CIÊNCIA É PARA TODOS. EXPERIMENTE, VISITANDO O CENTRO CIÊNCIA VIVA DE BRAGANÇA.



Arquivo Distrital de Bragança



O Arquivo Distrital de Bragança possui no seu acervo documental alguma documentação alusiva às invasões napoleónicas. Em 1809, com receio dos Franceses, a Fábrica da Igreja da Sé de Bragança levou 3 carros de roupa, ornatos, para Vila Boa.

[ADBGC/MIT/FISBGC/Cx18-liv. 133, f.15]

Associação Cybercentro de Bragança

O Cybercentro de Bragança é um espaço polivalente que coloca ao seu dispor diversos serviços no âmbito das tecnologias de informação, comunicação e multimédia.
Visite-nos no Mercado Municipal ou no nosso sítio na Internet para conhecer melhor este espaço.



Internet



Reprografia



Sala de Estudo



Impressão GF



Formação



WebDesign



Alojamento WEB



Dominios

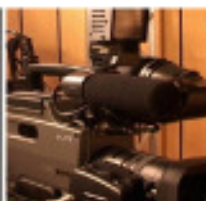

Edição de Video



Estúdio

www.cybercentro-braganca.pt