



**MAR 01 [sábado]**

| **CAMPEONATO REGIONAL DE INVERNO DE NATAÇÃO** [dias 1 e 2]

[clubes participantes. Natação Clube de Chaves, Ginásio Clube de Vila Real, Clube de Natação de Vila Real, Clube Académico de Bragança, Clube de Natação de Alijó, Câmara Municipal de S. João da Pesqueira, Câmara Municipal de Vinhais, Câmara Municipal de Macedo de Cavaleiros e Câmara Municipal de Mirandela.]

**Piscina Municipal de Bragança**

Das 10h00 às 13h00 e das 15h00 às 19h00

**organização.** Câmara Municipal Bragança e Associação Regional de Natação do Nordeste



**MAR 01 [sábado]**  
**| Bragança Saudável, Bragança Solidária | Caminhada Rural em Castro de Avelãs**

Extensão: 9km  
Dificuldade: fácil | Tipo de Percurso: Circular

[Concentração no parque de estacionamento da Câmara Municipal, 9h00  
Concentração em Castro de Avelãs, 9h30]

**Organização.** Câmara Municipal de Bragança e Junta de Freguesia do Castro de Avelãs



**MAR 01 [sábado]**

| *MOSTRA DE TEATRO ESCOLAR* | *ESCOLA SECUNDÁRIA ABADE DE BAÇAL*

**ROMEU E JULIETA [DE W. SHAKESPEARE]**

**Teatro Municipal de Bragança**

Auditório às 21h30 [Preço: 2,00 • | m/12 anos]

apoio.Câmara Municipal de Bragança e Junta de Freguesia da Sé



**MAR 05 [quarta]**

| *MOSTRA DE TEATRO ESCOLAR* | *ESCOLA SUPERIOR DE EDUCAÇÃO DE BRAGANÇA*

**IMAGINE-SE [A PARTIR DE: SERÁ DEUS O SENHOR FREUD? DE YVETTE CENTENO]**

**Teatro Municipal de Bragança**

Auditório às 21h30 [Preço: 2,00 • | m/12 anos]

apoio.Câmara Municipal de Bragança e Junta de Freguesia da Sé



**MAR 07 [sexta]**

| *MOSTRA DE TEATRO ESCOLAR* | *ESCOLA SECUNDÁRIA EMÍDIO GARCIA*

*GRAÇAS TRANSMONTANAS*

**Teatro Municipal de Bragança**

Auditório às 21h30 [Preço: 2,00 • | m/12 anos]

apoio.Câmara Municipal de Bragança e Junta de Freguesia da Sé



**MAR 07 [sexta]**

| *CAFÉ DE CIÊNCIA*

[Tema: “De Lucrecio a Georgescu-Roegen: razões para a natureza insustentável das sociedades humanas”

Orador Convidado: Carlos Aguiar]

**Centro Ciência Viva de Bragança**

Auditório da Casa da Seda às 21h30





**MAR 08 [sábado]**

| *Bragança Saudável, Bragança Solidária* | *Caminhada Urbana*

Extensão: 6km

Dificuldade: média | Tipo de Percurso: Circular

[Concentração na Praça Cavaleiro de Ferreira, 10h00]

**Organização.**Câmara Municipal de Bragança

**MAR 08 [sábado]**

| *AVALIAÇÃO DO RISCO CARDIOVASCULAR*

[Praça Cavaleiro de Ferreira, das 09h30 às 18h00]

**Organização.**Associação de Hipertensos de Portugal

**Apoio.**Câmara Municipal de Bragança

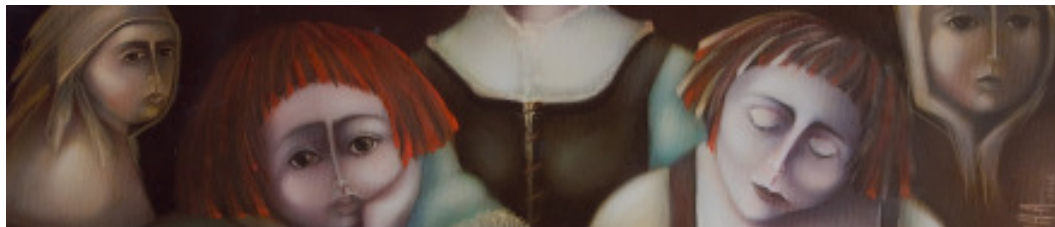

**MAR 08 [sábado]**  
| **CHI PARDELINHA** | **EVAS**

Ponto de Vista

*Chi Pardelinha instalou na sua alma um palco onde faz actuar, numa fragrância incontida, as suas criaturas. É no atelier da sua alma que o drama da criação acontece. Depois dá à luz, penosamente, os seus encantos que, uma vez libertos na tela, desafiam as sensações de quem os vê. A gente olha, e sonha, e vislumbra entes femininos que cruzam o nosso imaginário como um encantamento. Cada quadro é um fragmento de uma unidade total, dramática. Talvez a alma do criador nas suas múltiplas facetas... Talvez a do observador nos seus remotos recantos...*

Henrique Morgado 24/01/2004

**Centro Cultural de Bragança**  
Sala 1 e 2 às 16h00



**MAR 08 [sábado]**

| *DIA MUNDIAL DA MULHER*

Passagem de um documentário alusivo à mulher, integrando imagens de diversas mulheres cujos percursos se destacaram da generalidade das suas contemporâneas, dando um contributo decisivo para uma profunda e constante mudança de comportamentos e de mentalidades no que concerne ao papel e intervenção da mulher na comunidade, bem como para o desenvolvimento e evolução da sociedade em geral.

**Museu do Abade de Baçal**

[Entrada grátis para as mulheres.]

**MAR 08 [sábado]**

| *JACINTA | DIGRESSÃO NACIONAL - APRESENTAÇÃO DO DISCO - CONVEXO*

**Teatro Municipal de Bragança**

Auditório às 21h30 [Preço 10,00 • (descontos aplicáveis) | m/12 anos]

[Dia Mundial da Mulher - entrada livre à mulher]



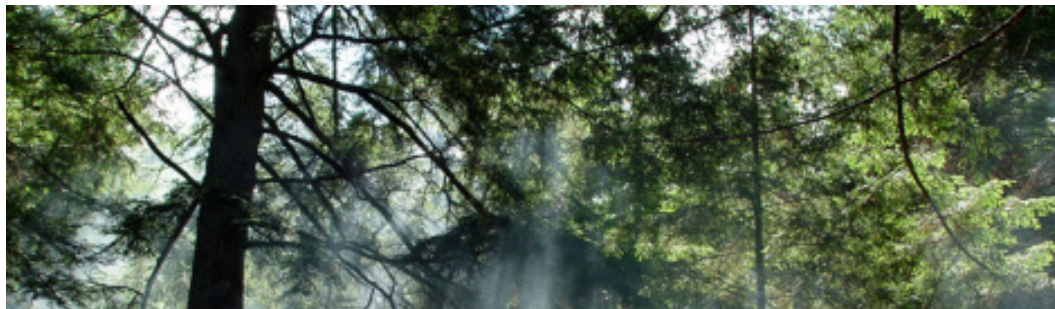

**MAR 11 [terça-feira]**  
| **DIA MUNDIAL DA ÁRVORE**

Plantação de árvores autóctones pelos alunos nos espaços envolventes às escolas.

11 e 12 de Março - Jardins de Infância e Escolas do 1.º Ciclo do meio urbano.

13 e 14 de Março - Jardins de Infância e Escolas do 1.º Ciclo do meio rural.

**organização.** Câmara Municipal de Bragança.

**apoio.** Juntas de Freguesia e Agrupamentos de Escolas do Concelho



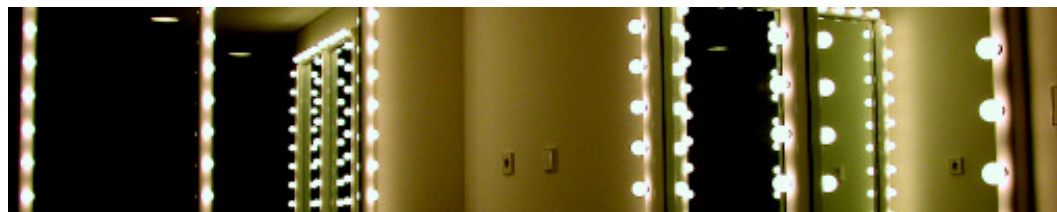

**MAR 12 [quarta-feira]**

| *MOSTRA DE TEATRO ESCOLAR* | *ESCOLA SECUNDÁRIA MIGUEL TORGA*

*A BIRRA DO MORTO* [DE VICENTE SANCHES]

**Teatro Municipal de Bragança**

Auditório às 21h30 [Preço: 2,00 • | m/12 anos]

apoio.Câmara Municipal de Bragança e Junta de Freguesia da Sé

**MAR 14 [sexta-feira]**

| *Corrida Radical*

Local: Escola Secundária Miguel Torga, Castelo e Zona Polis

[Inscrições - Escola Secundária Miguel Torga]

Organização.Escola Secundária Miguel Torga

apoio.Câmara Municipal de Bragança e Junta de Freguesia de Santa Maria



**MAR 14 [sexta-feira]**

| *X Torneio Inter-Bairros* [de 14 a 20]

Local: Polidesportivos da Freguesia da Sé  
Organização: Junta de Freguesia da Sé  
apoio: AEESB e CAFB

**MAR 14 [sexta-feira]**

| *9.ª FEIRA DO FOLAR E ARTESANATO*

17h00 - Abertura Oficial da Feira

20h30 - Espectáculo Musical - *Grupo Sindikato*

**Izeda**

Organização: ADRI

apoio: Câmara Municipal de Bragança e Junta de Freguesia de Izeda



**MAR 14 [sexta-feira]**

| *Mostra de Teatro Escolar* | *Teatro de Estudantes de Bragança*

*Jogo do Amor e do Acaso* [de Marivaux]

**Teatro Municipal de Bragança**

Auditório às 21h30 [Preço: 2,00 • | m/12 anos]

apoio: Câmara Municipal de Bragança e Junta de Freguesia da Sé





**MAR 15 [sábado]**

**| Bragança Saudável, Bragança Solidária | Caminhada Rural em Viduedo**

Extensão: 10km

Dificuldade: média | Tipo de Percurso: Circular

[Concentração no parque de estacionamento da Câmara Municipal, 9h00

Concentração em Viduedo, 9h30]

**Organização.** Câmara Municipal de Bragança e Junta de Freguesia de Sortes

### MAR 15 [sábado]

| 9.ª FEIRA DO FOLAR E ARTESANATO

20h30 - Espectáculo Musical - *Grupo Império Show* (1.ª parte)

22h30 - Selecção Finalistas - *Miss Feira do Folar 2008*

23h00 - Espectáculo Musical - *Grupo Império Show* (2.ª parte)

**Izeda**

Organização.ADRI

apoio.Câmara Municipal de Bragança e Junta de Freguesia de Izeda

### MAR 16 [domingo]

| 9.ª FEIRA DO FOLAR E ARTESANATO

10h00 - Arruada - *Gaiteiros de Miranda do Douro*

11h30 - Missa de Ramos na Igreja Matriz

15h00 - Espectáculo de exibição em Paramotor

16h00 - Concerto da *Banda de Música de Izeda*

17h30 - Espectáculo - Música e Dança de *Pauliteiros de Miranda do Douro*

20h30 - Espectáculo Musical - *Grupo Novo Espaço* (1.ª parte)

22h30 - Final - *Miss Feira do Folar 2008*

23h00 - Espectáculo Musical - *Grupo Novo Espaço* (2.ª parte)

**Izeda**

Organização.ADRI

apoio.Câmara Municipal de Bragança e Junta de Freguesia de Izeda





**MAR 27 [quinta-feira]**

| **DIA MUNDIAL DO TEATRO** | **ABERTURA DO 27 - FESTIVAL INTERNACIONAL DE TEATRO**

**TEATRO DA GARAGEM** | **TEATRO CLIP**

*[O conceito formal que atravessa as diferentes histórias desta peça é, como se deduz do título, o conceito de clip, ou melhor, de video-clip. Um video-clip é um número musical acompanhado de imagens que suportam, interpretam, exemplificam ou contradizem esse número musical, socorrendo-se para isso de características, mais ou menos comuns, a todos os video-clips: o ritmo descontínuo e fragmentado das imagens (clip significa corte); a coexistência de diferentes planos temporais e de acção; a repetição de um leit-motiv; a urgência de uma mensagem iconográfica e sonora e de uma paisagem emocional que, embora ambíguas ou não directas, se apresentam e experienciam num curto espaço de tempo, num instante ou momento.]*

**Teatro Municipal de Bragança**

Auditório às 21h30 [Entrada livre | m/12 anos]

[Nota. É necessário levantar previamente o bilhete na bilheteira





**MAR 29 [sábado]**

| 27 - FESTIVAL INTERNACIONAL DE TEATRO

TEATRO DA GARAGEM | *ON THE ROAD OU A HORA DO ARCO-ÍRIS* (estreia nacional)

*[On the Road ou A Hora do Arco-íris é uma peça sobre a viagem de uma mulher de 55 anos que, no percurso entre o Cabo de S. Vicente e o Pulo do Lobo, perfaz de memórias paradas a ausência que enche a sua vida e que brota da paisagem alentejana. Viajar numa auto-caravana é algo contraditório porque é como se nunca sássemos de casa e, por isso, esta mulher, mais do que fugir do turismo alarve, que avassala o Verão algarvio, procura um lugar que seja o seu, provavelmente sem sair do sítio.(...) A nossa estrada segue sempre atrás ou ao lado da luz refractada]*

**Teatro Municipal de Bragança**

Caixa de palco às 21h30 [Preço: 5,00 • | m/12 anos]





**ABR 01 [terça-feira]**

| SEMINÁRIO “PROJECTO PARQUE” | Disseminação e cooperação competitiva de recursos de uso empresarial

Projecto co-financiado pelo Interreg III A - Cooperação Transfronteiriça  
O Projecto PARQUE, a desenvolver na Zona Industrial das Cantarias, é constituído pelas seguintes iniciativas complementares:

Fornecimento, Instalação e Configuração de:

- Rede Wireless para transporte de dados e voz sobre IP;
- uma Central para Telefonía sobre IP;
- de um Circuito Fechado de Televisão;
- um Painel Electrónico Informativo.

**Auditório do NERBA, 17h00**

**Organização.** Câmara Municipal de Bragança e NERBA

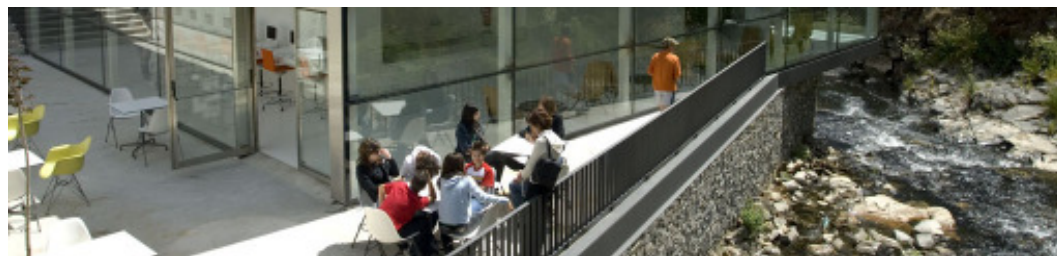

**ABR 03 [quinta-feira]**  
| *RECITAL DE CANTO E PIANO*

Barítono: Oliveira Lopes  
Piano: Angél Gonzalez

**Teatro Municipal de Bragança**  
Auditório às 21h30 [Preço: 5,00 • | m/6 anos]



**ABR 04 [sexta-feira]**  
| *CAFÉ DE CIÊNCIA* [conferencista a designar]

**Centro Ciência Viva de Bragança**  
Auditório da Casa da Seda às 21h30







**ABR 05 [sábado]**

| **27 - FESTIVAL INTERNACIONAL DE TEATRO**

**TEATRO PARA BEBÉS | TEATRO DO ELEFANTE - IPÊS NÊSPÊS**



**Teatro Municipal de Bragança**

Sala de Ensaios às 11h00 e 15h00 [dos 3 meses aos 5 anos]

[Nota. lotação limitada em cada sessão a 20 crianças com 2 acompanhantes cada.]



**ABR 07 [segunda-feira]**

| **DIA MUNDIAL DA SAÚDE**

10h00 - Inauguração do Parque de Manutenção da 3.<sup>a</sup> Idade

**Polis**

**Organização.** Câmara Municipal de Bragança e IPB - Projecto Idade + Saúde

**ABR 07 [segunda-feira]**

| *DIA DA SAÚDE*

10h00 - Praça Cavaleiro de Ferreira

21h00 - Palestra (Auditório Paulo Quintela)

**Organização.** Câmara Municipal de Bragança, Junta de Freguesia da Sé e ESSB

**Apoio.** Sub-Região de Saúde, Cruz Vermelha, PSP e BVB

**ABR 10 [quinta-feira]**

| *27 - FESTIVAL INTERNACIONAL DE TEATRO*

*COMPANHIA ENCARA FAREM SALAT | BARCELONA - SP*

**Teatro Municipal de Bragança**

Auditório às 21h30 [m/12anos]



**ABR 12 [sábado]**

| *Bragança Saudável, Bragança Solidária | Caminhada Rural em Rio de Onor*

Extensão: 11km

Dificuldade: média | Tipo de Percurso: Circular

[Concentração no parque de estacionamento da Câmara Municipal, 9h00

Concentração em Rio de Onor, 9h30]

**Organização.** Câmara Municipal de Bragança, Junta de Freguesia de Rio de Onor e Escola Superior de Educação

**ABR 12 [sábado]**

| *27 - FESTIVAL INTERNACIONAL DE TEATRO*

*Os CORCUNDAS*

**Teatro Municipal de Bragança**

Caixa de Palco às 21h30 [Preço: 5,00 • | m/12 anos]





**ABR 12 [sábado]**

| *Concerto de Primavera* | *CORAL BRIGANTINO INFANTIL* | *CORAL BRIGANTINO*

**Claustros da Igreja da Sé [às 21h00]**

(caso o tempo não permita realizar-se-á no Auditório Paulo Quintela)

**organização.** Câmara Municipal de Bragança e Coral Brigantino

**apoio.** Paróquia da Igreja de S. João Baptista (Sé velha)

**ABR 13 [domingo]**

| *Concerto de Primavera* | *CORAL BRIGANTINO INFANTIL* | *CORAL BRIGANTINO*

**Parada [às 17h30]**

**organização.** Câmara Municipal de Bragança e Coral Brigantino

**apoio.** Junta de Freguesia de Parada



**ABR 17 [quinta-feira]**

| *I CONGRESSO INTERNACIONAL | CAMINHOS DE SANTIAGO, CAMINHOS DE UNIÃO | ENCONTRO DE CULTURAS PELA PAZ*

[dias 17, 18 [Bragança] 19 e 20 [Zamora]]

[ Discussão sobre a importância dos Caminhos de Santiago e das Ordens Religiosas para o diálogo Inter-cultural e Inter-religioso, no caminho da Paz e no estabelecimento de uma Nova Ordem Mundial.]

**Auditório Paulo Quintela**

**organização.** Câmara Municipal de Bragança e Fundación Ramos de Castro para el Estudio y Promoción del Hombre



**ABR 17 [quinta-feira]**  
| 27 - *FESTIVAL INTERNACIONAL DE TEATRO*

**Teatro Municipal de Bragança**  
Auditório às 21h30 [m/12anos]



**ABR 18 [sexta-feira]**  
| *I CONGRESSO INTERNACIONAL | CAMINHOS DE SANTIAGO, CAMINHOS DE UNIÃO | ENCONTRO DE CULTURAS PELA PAZ*

[Visita guiada ao Convento de S. Francisco]



**ABR 18 [sexta-feira]**  
| *DIA DOS SÍTIOS E MONUMENTOS*

Apresentação ao longo do dia de documentário alusivo a grandes ícones do património mundial, construído e natural.

**Museu do Abade de Baçal**

**ABR 18 [sexta-feira]**  
| *27 - FESTIVAL INTERNACIONAL DE TEATRO*

**Teatro Municipal de Bragança**  
Auditório às 21h30 [m/12anos]





**ABR 19 [sábado]**  
| *SEMPREEMFORMA*

**Anfiteatro do Polis [às 10h30]**  
organização. Junta de Freguesia da Sé  
apoio. Câmara Municipal de Bragança

**ABR 19 [sábado]**  
| *27 - FESTIVAL INTERNACIONAL DE TEATRO*

**Teatro Municipal de Bragança**  
Auditório às 21h30 [m/12anos]





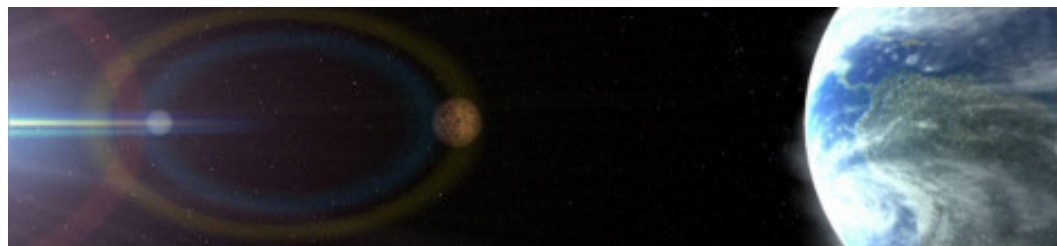

**ABR 22 [terça-feira]**  
| *DIA MUNDIAL DA TERRA*

[Entrega de Compostores Domésticos na área piloto (Bairro do Vale Churido).]

**organização.** Câmara Municipal de Bragança, IPB e Resíduos do Nordeste

**ABR 23 [quarta-feira]**  
| *DIA MUNDIAL DO LIVRO E DOS DIREITOS DE AUTOR*

*O PIANO DE CAUDA* | *LEITURAS AO PIANO*  
*CONVERSAS COM OS AUTORES [EUGÉNIO RODA E GÉMEO LUÍS]*

**Auditório Paulo Quintela** [às 21h30]

**organização.** Câmara Municipal de Bragança, J.Freg. Sé, ESE, Escolas Sec/3 e Agrupamentos de Escolas



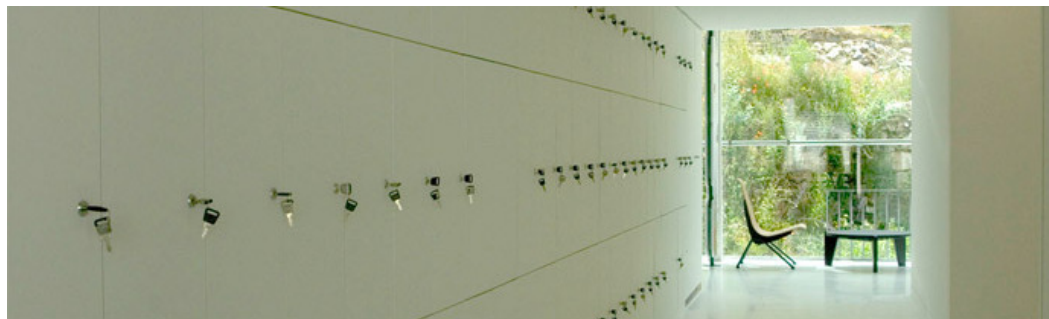

**ABR 23 [quarta-feira]**  
| *MINI FEIRA DO LIVRO CIENTÍFICO*

**Centro Ciência Viva de Bragança**

**ABR 24 [quinta-feira]**  
| *27 - FESTIVAL INTERNACIONAL DE TEATRO*

**Teatro Municipal de Bragança**  
Auditório às 21h30 [m/12anos]





**ABR 25 [sexta-feira]**  
**COMEMORAÇÃO DO “25 DE ABRIL”**

- 10h00 - Sessão Solene da Assembleia Municipal
- 11h30 - Inauguração do elemento escultórico alusivo ao Cão de Gado Transmontano
- 12h30 - Inauguração da estrada Fontes de Transbaceiro/Fronteira
- 13h30 - Inauguração do Pavilhão Multiusos de Rebordãos

**3.ª EXPOSIÇÃO CANINA MONOGRÁFICA DO CÃO DE GADO TRANSMONTANO**  
**Terrado do Mercado Municipal de Bragança [Início às 10h00]**

Exposição colectiva de pintura | **CÃO DE GADO TRANSMONTANO**  
**Mercado Municipal de Bragança**



**ABR 25 [sexta-feira]**

| *Bragança Saudável, Bragança Solidária* | 4.º Passeio da Liberdade

Extensão: 6km

Dificuldade: fácil | Tipo de Percurso: Circular

[Concentração no Jardim da Braguinha, 10h30]

Organização. Câmara Municipal de Bragança

**ABR 25 [sexta-feira]**

*TORNEIO CONVÍVIO BAIROS DA FREGUESIA*

organização. Junta de Freguesia de Santa Maria e Associação de S. Sebastião

**ABR 26 [sábado]**

| *FEIRA DOS MINERAIS*

Centro Ciência Viva de Bragança





**ABR 26 [sábado]**

| **3.º TORNEIO INTERNACIONAL CAMPEONATO DE NATAÇÃO CIDADE DE BRAGANÇA**

[clubes participantes. Zamora, León, Porto, Guimarães, Lousada, Vila Real, Alijó, Chaves, Murça, Amarante, Braga, Viana do Castelo, Vila do Conde, Penafiel, Maia, Felgueiras e Valongo.]

**Piscina Municipal de Bragança**

Das 09h00 às 13h00 e das 15h00 às 18h00

**organização.** Câmara Municipal Bragança e Associação Regional de Natação do Nordeste



**ABR 26 [sábado]**

| *SEMPREEMFORMA*

**Anfiteatro do Polis [às 10h30]**

**organização.** Junta de Freguesia da Sé

**apoio.** Câmara Municipal de Bragança

**ABR 26 [sábado]**

| *27 - FESTIVAL INTERNACIONAL DE TEATRO*

**A RONDA NOCTURNA** | Elenco António Capelo, Custódia Gallego, Luísa Cruz e Orlando Costa

**Teatro Municipal de Bragança**

Auditório às 21h30 [Preço 5,00 • | m/12anos]





**ABR 29 [terça-feira]**  
| *IV MARATONA DE HIDROGINÁSTICA*

**Piscina Municipal de Bragança**

Das 09h00 às 13h00

organização. Câmara Municipal Bragança e Escola Superior de Educação

**ABR 29 [terça-feira]**

| *DIA MUNDIAL DA DANÇA*

[Workshop (Ballet, Danças de Salão e Danças de Academia)]

das 19h00 às 20h00 - Danças de Salão

das 20h15 às 21h45 - Danças de Salão



das 19h00 às 20h00 - Ballet Grupo I  
das 20h15 às 21h15 - Ballet Grupo II

**organização.** Junta de Freguesia da Sé  
**apoio.** Câmara Municipal de Bragança

### **ABR 30 [quarta-feira]**

| *EXPOSIÇÃO COLECTIVA*

[exposição patente até 31 de Maio]

**Centro Cultural Bragança**, às 16h00

**organização.** Obra Social Padre Miguel

**apoio.** Câmara Municipal de Bragança



## *Biblioteca Municipal de Bragança*

Livro do mês: **Sermão de Santo António aos Peixes**

Autor: Padre António Vieira

Editor: Campo de Letras

*Os peixes ouvem e não falam. Os homens falam muito e ouvem pouco*

**Cinema em Março** [dia 19 e 26 | às 16h00] **A Missão**

Realização: Roland Joffé

Elenco : Robert de Niro, Jeremy Irons...

**Cinema em Abril** [dia 21 a 24 | às 16h00] **Capitães de Abril**

Realização: Maria de Medeiros

Elenco: Stefano Accorsi, Joaquim de Almeida e Maria de Medeiros

**Secção Infantil | Hora do Conto - O Circo da Lua** de André Gago | 18 de Março às 16h00

Todo o mês - espaço destinado a diversas actividades - leitura, pintura, desenho, visionamento de filmes...Marcações através do telefone nº 273 300 851. Devem ser feitas com 8 (oito) dias de antecedência. Grupos até 20 crianças



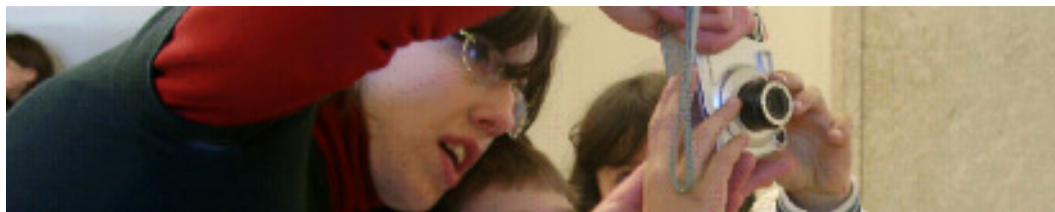

EXPOSIÇÃO TEMPORÁRIA | *LUZES NA PEDRA*

*Museu do Abade de Baçal*

Exposição de fotografia documental concebida e comissariada pelo fotógrafo José Pessoa, cedida pela Divisão de Fotografia do IMC.  
Calendarização: até 25 de Maio de 2008

ATELIER: *LUZES DE PEDRA*

Integra uma visita dialogada, jogos de descoberta e um atelier multimédia onde se relaciona a fotografia com peças do acervo do MAB que têm por suporte a pedra.

Destinatários: Público infanto-juvenil. | Nº de participantes: 10/15 pessoas. | Marcação prévia.

VER SENTIR E CRIAR | OFICINA DE EXPRESSÃO PLÁSTICA

Destinatários: Público infanto-juvenil, grupos organizados.

Calendarização: Março e Abril (Quartas e Sextas, férias escolares das 14h30 às 16h30) | Inscrição prévia

**DIA 19 DE MARÇO** | *DIA DO PAI* [Entrada gratuita às famílias.]

*eu do Abade de Baçal*



## *Museu Ibérico da Máscara e do Traje*

Depois de mais um ciclo de Festas de Inverno pelas aldeias de Trás-os-Montes e Zamora, estão de parabéns os mordomos, os grupos de mascarados e de músicos que, ano após ano, continuam com grande dinâmica e persistência a representar ao vivo os rituais destas festas, sendo os grandes responsáveis por manter vivas estas tradições que tanto nos orgulham.

“Quem és tu ó mascarado,  
Que estás tão bem disfarçado?  
Eu também não sei quem és,  
Só te posso descobrir pelas mãos e pelos pés!”  
(Livro de Honra do Museu Ibérico da Máscara e do Traje)

Horário de Funcionamento: Todos os dias excepto segunda-feira, das 10h00 às 12h30 e das 14h00 às 18h00.  
Encerrado ao Público do dia 25 de Fevereiro ao dia 3 de Março.



# *Conservatório de Música de Bragança*

## A Direcção Pedagógica

Vamos conhecer o rosto das pessoas que constituem o corpo docente e não docente do Conservatório de Música de Bragança, nas próximas edições. Hoje apresentamos a equipa que faz parte da Direcção Pedagógica.

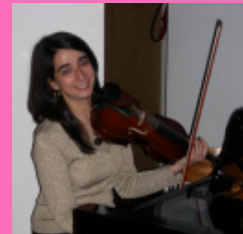

[Directora Pedagógica | Isabel Castro] [Vice-Director | Chéu Líbano] [Vice-Directora | Mariana Sampaio]



## *Centro Ciência Viva de Bragança*

**Março | 17 a 20 e 24 a 29 Páscoa com Ciência** [Actividades de Tempos Livres no período de férias escolares.]

**Março | 21**

**Dia Mundial das Florestas e da Poesia**

Exposições: “Era uma vez uma árvore” “Ciência e Poesia de mãos dadas”

**Março | 22 Dia Mundial da Água** [Actividades de sensibilização para a importância da água.]

**Abril | 9 e 10** [Durante dois dias, os alunos que visitarem o Centro ficarão a saber, de uma forma interactiva e divertida, o que devemos fazer aos nossos “velhos amigos” eléctricos e electrónicos para que a sua vida não acabe quando deixamos de precisar deles.]

Horário: [Terça a Sexta - 10h00 | 18h00] [Sábado, Domingo, Feriados - 11h00 | 19h00]

[Encerra às Segundas]

Contactos: E-mail: [info@braganca.cienciaviva.pt](mailto:info@braganca.cienciaviva.pt) | Telefone: 273 313 169/273 382 207 | Fax: 21 351 66 03

A CIÊNCIA É PARA TODOS. EXPERIMENTE, VISITANDO O CENTRO CIÊNCIA VIVA DE BRAGANÇA.



## *Fundação "Os Nossos Livros"*

A Fundação "OS NOSSOS LIVROS", criada pelas disposições testamentárias de 20 de Agosto de 1973, continua consciente do dever de transmitir uma imagem junto da opinião pública que corresponda ao espírito e à vontade do ilustre Doutor Artur Águedo de Oliveira de tão louvável iniciativa de âmbito cultural.

O acervo bibliográfico possuído pela Fundação "OS NOSSOS LIVROS, proporcionando ao leitor colher informações acerca do seu passado histórico, político, sociológico, financeiro, jurídico e cultural, constitui, igualmente, um incentivo metodológico no estudo do planeamento do passado recente da História de Portugal, permitindo perspectivá-la, de forma mais nítida, no seu presente e no seu futuro.

### **Horário**

Segunda-feira a sexta-feira: 09h00 - 12h30 | 14h00 - 17h30

Rua Trindade Coelho, n.º 32 | 5300-061 Bragança



## Arquivo Distrital de Bragança

### A iconografia nos Fundos Paroquiais

A palavra iconografia vem do grego *eikon* (imagem) e *graphia* (escrita), ou seja, literalmente: “escrita da imagem”.

O Arquivo Distrital de Bragança conserva os antigos livros paroquiais das freguesias de todo distrito de Bragança, desde o século XVI até ao início do século XX. Este grupo é constituído por 35.391 livros de assentos de baptismos, casamentos e óbitos, de todas as paróquias do distrito. O livro mais antigo é de Castelo Branco, Mogadouro, 1541. Na capa ou contracapa de alguns livros paroquiais, encontramos a escrita da imagem associada ao tema, assim como, à margem dos registos de baptismos, a escrita da imagem aparece associada ao nome e ao signo da criança.



Contracapa do livro de casamentos,  
Sambade, Alfândega da Fé, 1880





CyberCafé



Zona de convívio coberta por wireless. Ideal para utilizar o seu computador portátil.

**HORÁRIO**  
de funcionamento

Segunda a Sábado: 10:00 - 23:00  
Domingos e Feriados: 14:00 - 20:00

www.cybercentro-braganca.pt

**ALOJAMENTOS CYBERCENTRO**

|                  | Linux  |            | Windows    |            |            |
|------------------|--------|------------|------------|------------|------------|
| Espaço em disco  | 150 MB | 1 GB       | 1 GB       | 2 GB       | 3 GB       |
| Contas de E-mail | 15     | Ilimitadas | Ilimitadas | Ilimitadas | Ilimitadas |
| Preçário / Ano   | 65,00€ | 100,00€    | 150,00€    | 190,00€    | 240,00€    |

Mercado Municipal de Bragança | 5301-902 Bragança  
www.cybercentro-braganca.pt | geral@cybercentro-braganca.pt

# *Desporto em agenda*

## **MAR 2 [domingo]**

CAB x CD Póvoa [Torneio de Encerramento de infantis, Pavilhão Municipal, 15h00]

FCMDA x CCR de Lamas [Campeonato Distrital Div. Honra, Campo do CEE, 15h00]

GDB x CD Trofense [Campeonato Nacional de Iniciados, Campo do CEE, 11h00]

GDB x FC Amares [Campeonato nacional da 3ª Divisão, Estádio Municipal, 15h00]

Clube Habinordeste x UD Felgar | Moncorvo [Campeonato Distrital, Pavilhão Municipal, 15h00]

## **MAR 8 [sábado]**

GDB x SC Mirandela [Campeonato Distrital de Juniores, Campo do CEE, 15h00]

Habinordeste x ASCR Nogueiro [Campeonato Nacional da 3ª Divisão de Futsal , Pavilhão Municipal, 18h00]

Pioneiros x Sporting Moncorvo [Campeonato Distrital - Futsal Seniores, Pavilhão Municipal, 21h00]

## **MAR 9 [domingo]**

Campo Redondo x Clube Habinordeste [Campeonato Distrital, Pavilhão Municipal, 11h00]

**MAR 15 [sábado]**

FCMDA x Torre de Moncorvo [Campeonato Distrital de Juniores, Campo do CEE, 15h00]

**MAR 22 [sábado]**

Clube Habinordeste x Sporting Moncorvo [Campeonato Distrital, Pavilhão Municipal, 15h00]

Pioneiros x UD Felgar | Moncorvo [Campeonato Distrital - Futsal Seniores , Pavilhão Municipal, 21h00]

GDB x Morais FC [Campeonato Nacional da 3ª Divisão, Estádio Municipal, 15h00]

**MAR 23 [domingo]**

A. Campo Redondo x C. A. Carviçais [Campeonato Distrital, Pavilhão Municipal, 15h00]

Pioneiros x U. D. Felgar | Moncorvo [Campeonato Distrital Futsal Juniores, Pavilhão Municipal, 11h00]

**MAR 29 [sábado]**

Pioneiros x A. Campo Redondo [Campeonato Distrital, Pavilhão Municipal, 15h00]

Habinordeste x Leões Lapa FC [Campeonato Nacional da 3ª Divisão de Futsal , Pavilhão Municipal, 18h00]

**MAR 30 [domingo]**

FCMDA x F C Carrazeda de Ansiães [Campeonato Distrital Div. Honra, Campo do CEE, 15h00]

**ABR 5 [sábado]**

FCMDA x CA Mac. Cavaleiros [Campeonato Distrital de Juniores, Campo do CEE, 15h00]

GDB x FCMDA [Campeonato Distrital de Iniciados, Estádio Municipal, 15h00]

**ABR 6 [domingo]**

CAB x NorteCoope [Torneio de Encerramento de infantis, Pavilhão Municipal, 15h00]

**ABR 12 [sábado]**

C Habinordeste x Santa Luzia [Campeonato nacional de 3º Divisão de Futsal, Pavilhão Municipal, 18h00]

GDB x Associação Desp. Rebordelo [Campeonato Distrital de Iniciados, Campo do CEE, 15h00]

**ABR 13 [domingo]**

FCMDA x ADC Freixo E. Cinta [Campeonato Distrital de Divisão de Honra, Campo do CEE, 15h00]

**ABR 19 [sábado]**

FCMDA x Associação Desp. Rebordelo [Campeonato Distrital de Divisão de Honra, Campo do CEE, 15h00]

Pioneiros de Bragança x GD Poiares [Campeonato Distrital - Futsal Seniores, pavilhão Municipal, 21h00]

**ABR 26 [sábado]**

C Habinordeste x Casa Benfica Paredes [Campeonato nacional de 3º Divisão de Futsal, Pavilhão Municipal, 18h00]

GDB x Grupo Mirandês [Campeonato Distrital de Divisão de Honra, Campo do CEE, 15h00]

**ABR 27 [domingo]**

CAB x Juv. Pacense [Torneio de Encerramento de infantis, Pavilhão Municipal, 15h00]