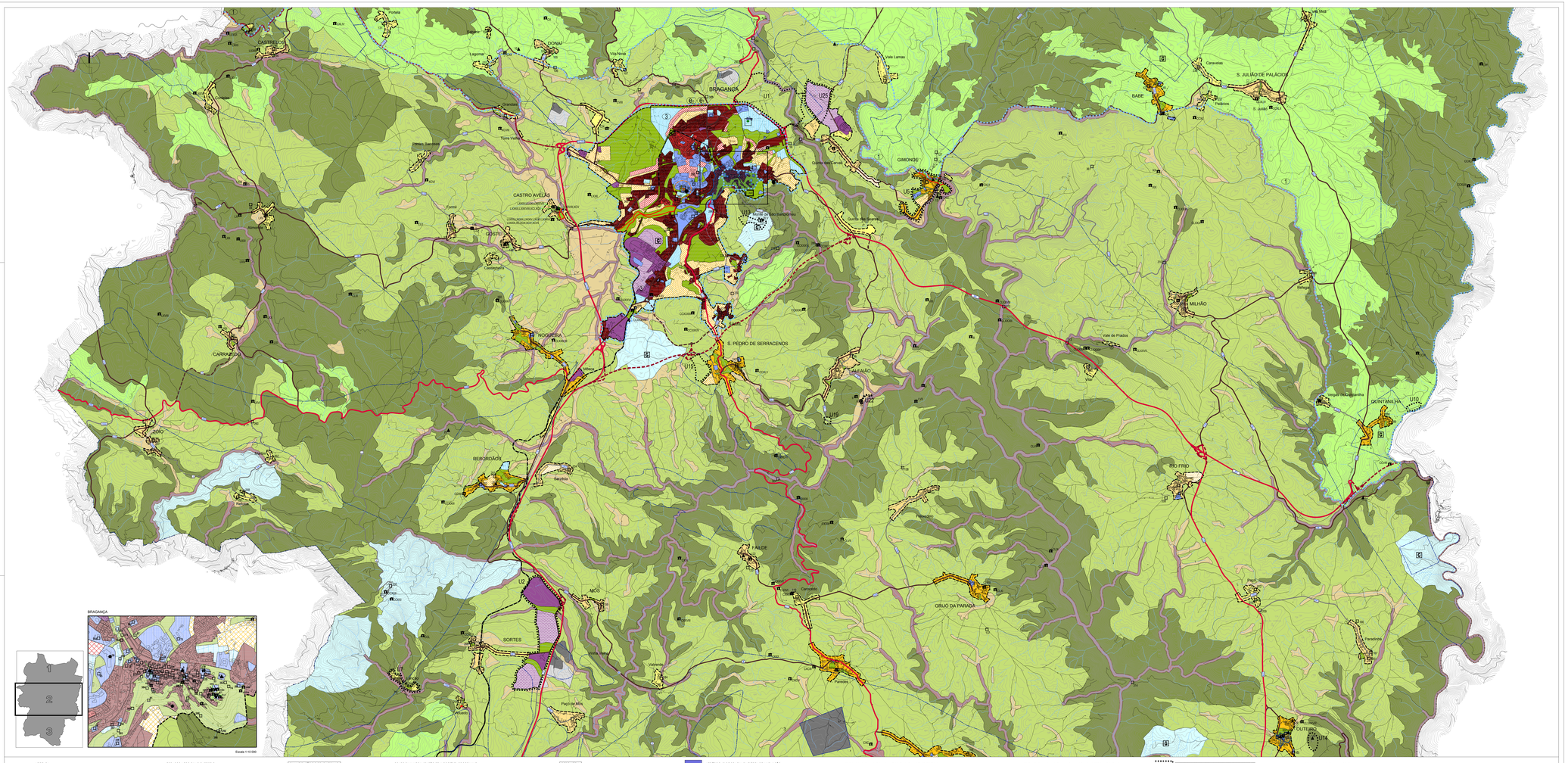

Escala 1:10 000

LEGENDA:

- Limite de Concelho
- PLANOS EM VIGOR
  - (1) Plano de Ordenamento do Parque Natural do Montesinho
  - (2) Plano de Ordenamento da Albufeira do Azibo
  - (3) Plano de Urbanização da Cidade de Bragança
  - (4) Plano de Pormenor da Zona Histórica I

QUALIFICAÇÃO DO SOLO RURAL

- ESPAÇOS AGRICOLAS
- ESPAÇOS AGRO-SILVO-PASTORIS
  - Espaços Agro-Silvo-Pastoris de Tipo I
  - Espaços Agro-Silvo-Pastoris de Tipo II
- ESPAÇOS FLORESTAIS DE CONSERVAÇÃO E DE PROTEÇÃO
- ESPAÇOS NATURAIS
  - Espaços Naturais de Tipo I
  - Espaços Naturais de Tipo II
- ESPAÇOS DE EXPLORAÇÃO MINEIRA
  - Áreas de Exploração Consolidadas
  - Áreas de Exploração Complementares
  - Áreas de Recursos Geológicos Potenciais

QUALIFICAÇÃO DO SOLO URBANO

- PERÍMETROS URBANOS PROPOSTOS

SOLOS URBANIZADOS

- Espaços Urbanizados de Tipo I
- Espaços Urbanizados de Tipo II
- Espaços Urbanizados de Tipo III
- Espaços Urbanizados de Tipo IV
- Espaços Urbanizados de Tipo V
- Espaços Urbanizados de Tipo VI
- Espaços de Equipamentos
- Espaços de Indústria

SOLOS OLGAR URBANIZAÇÃO SEJA POSSÍVEL PROGRAMAR

- Espaços a Urbanizar de Tipo I
- Espaços a Urbanizar de Tipo II
- Espaços a Urbanizar de Tipo III
- Espaços a Urbanizar de Tipo IV
- Espaços a Urbanizar de Tipo V
- Espaços para Equipamentos
- Espaços para Indústria

SOLOS AFECTOS À ESTRUTURA ECOLÓGICA URBANA

REDE VIÁRIA

Projecto	Requalificar	Existente
Sistema Primário		
Sistema Secundário		
Sistema Terciário		

- REDE FERROVIÁRIA

OUTRAS INFRAESTRUTURAS

- ETA — Estação de Tratamento de Água (ETA) / Estação de Tratamento de Águas Residuais (ETAR)
- RECOLHA E TRATAMENTO DE RESÍDUOS SÓLIDOS
- E_1, E_2 — Ecocentro e Estação de Transferência

- AERODROMO DE BRAGANÇA E ÁREA DE AMPLIAÇÃO
- HELIPORTO E ZONA DE PROTEÇÃO (200 metros)

VALORES CULTURAIS E NATURAIS

IMÓVEIS CLASSIFICADOS

Monumentos Nacionais:

1. Ponte Romana (Donai)Dec. 16-06-1910; DG 136, de 23 de Junho de 1910)
2. Antiga Paços Municipais de Bragança/ Cómoa Municipalis (Bragança)Dec. 16-06-1910, DG 136, de 23 de Junho de 1910)
3. Castelo de Bragança (Bragança)Dec. 16-06-1910, DG 136, de 23 Junho de 1910)
4. Pelourinho de Bragança (Bragança)Dec. 16-06-1910; DG 136, de 23 Junho de 1910)
5. Igreja da Misericórdia (Bragança)Dec. 16-06-1910; DG 136, de 23 Junho de 1910)
6. Igreja de Santa Cruz do Outeiro (Outeiro)Dec. n.º 14-915, DG 260, de 24 de Novembro de 1927)

Imóveis de Interesse Público:

7. Aldeias de Carcelenos (Rebordãos) n.º 29/96; DR 140, de 17 de Junho de 1996)
8. Aldeias de Ousilhão (S. Julião de Palácios) n.º 29/96; DR 140, de 17 de Junho de 1996)
9. Edifício e jardim do antigo Paço Episcopal (Paços do Arcediado do Bispo) (Bragança)Dec. n.º 1/96; DR 2, de 3 de Janeiro de 1996)
10. Ninfeus de Donai (Ninfeus de Turibemitha (Donai)Dec. n.º 38 147; DG de 3 de Janeiro de 1951)
11. Ruínas da Capela de Santiago de Henar Capela de Santiago de Henar (Espinhosela)Dec. n.º 1/96; DR 2, de 3 de Janeiro de 1996; 4/93; DR 285, de 20 de Novembro de 1993)
12. Pelourinho de Carrazedo Pelourinho de Farifes (Farifes)Dec. n.º 33 123; DG 251, de 24 de Outubro de 1943)
13. Capela de Gimonde (Gimonde)Dec. n.º 29/96; DR 140, de 17 de Junho de 1996)
14. Ponte da Gimonde Ponte Velha (Gimonde)Dec. n.º 29/96; DR 140, de 17 de Junho de 1996)
15. Pelourinho de Quintã (Quintã)Dec. n.º 33 122; DG 251, de 24 de Outubro de 1943)
16. Pelourinho de Palácio (Meseda do Mato) Dec. n.º 33 122; DG 251, de 24 de Outubro de 1943)
17. Pelourinho de Rio Frio (Rio Frio)Dec. n.º 33 122; DG 251, de 24 de Outubro de 1943)
18. Cruzeiro do Outeiro (Outeiro)Dec. n.º 40 361; DG 235, de 20 de Outubro de 1955)
19. Fontanário do Outeiro (Outeiro)Dec. n.º 40 361; DG 235, de 20 de Outubro de 1955)
20. Pelourinho do Outeiro (Outeiro)Dec. n.º 33 122; DG 251, de 24 de Outubro de 1943)
21. Castro de Avelãs (Castro de Avelãs) Portaria(Dec. n.º 1/96; DR 2, de 3 de Janeiro de 1996)
22. Igreja Matriz de Donai Igreja de Santa Maria Maior de Donai (Donai)Portaria n.º 40/93; n.º 4/93; DR 45, de 24 de Março de 2006)
23. Igreja da Aldeia de Vargas Igreja de São Vicente da Aldeia de Vargas (Gondesa)Dec. n.º 40/93; DR 285, de 20 de Novembro de 1993)
24. Pelourinho de Rebordãos (Rebordãos)Dec. n.º 33 122; DG 251, de 24 de Outubro de 1943)
25. Igreja Matriz de Rebordãos Igreja de Santa Maria de Rebordãos (Rebordãos)Dec. n.º 40 361; DG 235, de 20 de Novembro de 1955)
26. Pelourinho de Rebordãos (Rebordãos)Dec. n.º 33 122; DG 251, de 24 de Outubro de 1943)
27. Pelourinho de Vila Franca de Lampaças (Rendufe)Dec. n.º 33 122; DG 251, de 24 de Outubro de 1933)

Imóveis de Interesse Municipal:

27. Ponte das Freias (Meseta do Vidal)Dec. n.º 29/96; DR 140, de 17 de Junho de 1996)
28. Igreja Matriz do Outeiro Igreja de Nossa Senhora da Assunção (Outeiro)Dec. n.º 67/97; DR 301, de 31 de Dezembro de 1997)

IMÓVEIS EM VIAS DE CLASSIFICAÇÃO

29. Antiga Cooperativa Comercial de Bragança, actual Escola Secundária Abade de Baçal (Bragança)(zona de protecção publicada no DR n.º 227, de 19 de Setembro de 1982; DL 31, n.º 17/2006, de 24 de Agosto de 2006)
30. Estação Meteorológica de Bragança (Bragança)Portaria n.º 95/196; de 13 de Outubro.
31. Ponte da Ponte Velha (Donai)Portaria n.º 95/196; de 13 de Outubro.
32. Hospital Regional de Bragança Escola Superior de Enfermagem de Bragança(DR 100/2001 de abertura de 25 de Abril de 2001)
33. Igreja Paroquial de São João Baptista (antiga Sé) Igreja de Sé (Bragança)(Despacho de abertura de 16 de Julho de 2003)
34. Pousada de S. Bartolomeu (Bragança)(Despacho de Abertura de 30 de Dezembro de 2004)

OUTROS IMÓVEIS COM INTERESSE

35 a 377 - (identificados no regulamento do plano)

CONJUNTOS COM INTERESSE

C1 - Centro Histórico de Bragança
C2 - Conjunto edificado em Rio de Onor
C3 - Conjunto edificado em Montesinho
C4 - Conjunto edificado em Rebordãos
C5 - Conjunto edificado em Outeiro

PATRIMÓNIO ARQUEOLÓGICO

(+/-C0) - (identificados no regulamento do plano)

LOCAIS COM INTERESSE GEOLÓGICO

ÁRVORES E ARVOREDOS DE INTERESSE PÚBLICO - *Taxus Baccata* L.

(DG n.º 11, 5 dias, de 15 Janeiro 1974)

UNIDADES OPERATIVAS DE PLANEAMENTO E GESTÃO

U1 - Transmontana Eco-energética de Bragança
U2 - Zona Industrial do Sul/ Sortes
U3 - Aldeia de Montesinho
U4 - Aldeia de Rio de Onor
U5 - Aldeia de Gimonde
U6 - Aldeia de França
U7 - Aldeias de Lançãe e área envolvente ao aglomerado
U8 - Envolvente à Ribeira de Avelada; em Avelada
U9 - Envolvente ao Rio Igrejas; em Vargas
U10 - Rio Maçãs, em Quintanilha
U11 - Miranda da Ponte
U12 - Rio Maçãs, em Petisqueira
U13 - Miranda da São Bartolomeu
U14 - Castelo do Outeiro
U15 - Complexo Recreativo Municipal, em São Pedro de Sarracenos
U16 - Parque de Campismo, em Rio de Onor
U17 - Parque de Campismo Capo Verde
U18 - Parque de Campismo do Sabor
U19 - Hotel Rural e Esplanada Tasmiel – Santos da Alfaião
U20 - Vila Boa de Ávila
U21 - Minas de Portela e França
U22 - Santoira da Veiga, em Alfaião
U23 - Minas da 5ª / Ai Ribeira, em Coelhoso
U24 - Plataforma Logística 1
U25 - Plataforma Logística 2

ZONAS INUNDÁVEIS

Nota:
A área compreendida na envolvente do conteúdo foi sujeita a alterações, pelo que existem áreas consolidadas, particularmente as faixas entre Rabal e Baçal e entre Rio de Onor e Espanha, e a delimitação de reserva de RAN/REN deve basear-se no PDM e a reserva de RN no ortofotomapa do concelho de Bragança.

Plural — Sociedade para o Desenvolvimento Regional da Região Norte, SA — Centro Científico e Tecnológico do Porto — Campo Lindo, 255 — 4100-139 Porto — Tel: 226 074 000 — Fax: 226 074 099			Cliente: 6090
Título: CÂMARA MUNICIPAL DE BRAGANÇA		Projecto: 1ª Revisão do Plano Director Municipal de Bragança	
Cartografia: Cartografia executada pela: Kruz/ Fotoestudo de Carlos — NIPC/ NIMS 5499 — Projecção: Gauss-Lagrange — Elipsoide de referência: Clarke 1880 — Datum: Minuta — Sistema Geodésico: Ind. Datum 1 — Datum Altitude: Marégrafo de Leixões — Ed. Altitudes		Título: PLANTA DE ORDENAMENTO	
Escala: 1:25 000	Escala Gráfica: 0 500 m 1000 m	Data: April 2009	Versão: v1
Data/Assinatura:	Nome do Ficheiro: 6090_R_01_PO_V1.dwg	Volume: VOLUME III	Desenho: 01.2