Agosto

FESTA 2012

Bragança

Câmara Municipal
Bragança

BRAGANÇA

Cidade de Cultura

Cidade em Festa

Concelho em Festa

Bragança em festa

Quarta, 01

CONCERTO

21.30 - MCBro & JAY Five
- Dice N`Vice

[Praça Camões]

Quinta, 02

CONCERTO

21.30 - Parede Sem Fachada
- Banda Larga

[Praça Camões]

Sexta, 03

20.30 - Gincana de Bicicletas

[Praça da Sé]

org. Velo Clube de Bragança
apoio. Câmara Municipal de Bragança

CONCERTO

21.30 - 4 Cantos

- Pedra D`Ara

[Praça Camões]

Sábado, 04

Torneio de Tiro aos Pratos das Festas da Cidade de Bragança [dias 04 e 05]

[Prova agendada no Calendário da Federação Portuguesa de Tiro com Armas de Caça]

[Clube de Caça e Pesca de Bragança]

CONCERTO

21.30 - Raro e Joe P.
- Coletivo Corrosivo

[Praça Camões]

Domingo, 05

"6 horas de Bragança em Bicicleta"

[local de concentração: às 9h00 na Ciclovia do Fervença (junto ao elemento escultórico)]

org. Velo Clube de Bragança
apoio. Câmara Municipal de Bragança

CONCERTO

21.30 - Via latina
- B. Five

[Praça Camões]

Segunda, 06

CONCERTO

21.30 - SKA
- Pentagrama

[Praça Camões]

Terça, 07

CONCERTO

21.30 - Muchachos

[Praça Camões]

Quarta, 08

CONCERTO

21.30 - Bloom
- Matson Band

[Praça Camões]

Bragança em festa

Quinta, 09

Torneio de Voleibol de Praia Feminino [dias 09 e 10]

[Campo de Areia do Clube Académico de Bragança, 17h00]
org. Clube Académico de Bragança
apoio. Câmara Municipal de Bragança

Concerto

21.30 - Cube
- Ritmo latino

[Praça Camões]

Sexta, 10

XXII Concentração de Motos de Bragança

14h00 - Abertura das inscrições
20h00 - Sardinhada
22h00 - Show de Stunt Riding (com AV Campos - Campeão Espanhol)
01h00 - Grupo Musical " Zebra"
04h00 - Rave Dance

[Av.ª D. Sancho I]

Concerto

21.30 - Anomalia
- Filhos da Madrugada

[Praça Camões]

Sábado, 11

XXII Concentração de Motos de Bragança

14h00 - VI Prova de arranques de motorizadas (fabrico Nacional) e Mini Ondas

22h00 - Passeio Noturno

23h00 - Show de Stunt Riding com AV Campos e Ronaldo Freitas

01h00 - Espetáculo Musical com "Prós e Contras"

04h00 - Rave Dance

[Av.ª D. Sancho I]

Concerto

21.30 - Grupo de Fados e Guitarradas Bragança

[Praça Camões]

Domingo, 12

XXII Concentração de Motos de Bragança

13h00 - Almoço de Despedida

[Av.ª D. Sancho I]

org. Clube Motocruzeiro de Bragança
apoio. Câmara Municipal de Bragança

I Maratona Medieval [75km – 40km]

[INSCRIÇÃO: http://teamgiant.blogspot.com/
INFORMAÇÕES: associacaoteamgiant@hotmail.com]

org.Team Giant
apoio. Câmara Municipal de Bragança

Concerto

21.30 - Padre Victor

[Praça Camões]

Segunda, 13

Concerto

21.30 - Grupo de Cantares do IPB
- Search

[Praça Camões]

Terça, 14

Torneio de Voleibol de Praia Masculino [14 a 17]

[Campo de Areia do Clube Académico de Bragança, 17h00]
org. Clube Académico de Bragança
apoio. Câmara Municipal de Bragança

Concerto

21.30 - Reobot
- Stone Age

[Praça Camões]

Quarta, 15

17.30 **Missa com Canto Gregoriano e Procissão Santa Maria do Sardão**

19.00 **Desfile de Inauguração**

19.30 **Atividades do quotidiano: Acampamento em pleno funcionamento (tiro com arco, demonstração de trabalhos de madeira e velas da época, mostras civis e espaço infantil)**

21.00 **Arruada no Centro da Cidade**

21.30 **A flatulenta – peça teatral**

22.00 **Concerto de Música Medieval – Galandum Galundaina**

23.00 **Danças Medievais**

24.00 **Encerramento do Dia com arruada e espetáculo de fogo**

Festa da História - Castelo de Bragança

Quinta, 16

11.00 Atividades do quotidiano: Acampamento em pleno funcionamento (tiro com arco, demonstração de trabalhos de madeira e velas da época, mostras civis e espaço infantil)

12.00 Arruada no Centro da Cidade

13.00 Encerramento do período da Manhã
16.00 Abertura do período da Tarde

16.30 Demonstração de Alta Escola Equestre
17.00 Declaração dos Senhores de Bragança aos presentes sobre as contendas com os Senhores leoneses

18.00 Demonstração de Falcoaria

19.00 Junção dos homens-bons e populares de Bragança para defesa do Castelo

20.00 Repasto medieval (demonstrativo dos recriadores)

21.00 Concerto de Música Medieval

22.00 Chegada das hostes leonesas, desafio aos Bragançães e ataque ao Castelo
23.00 Fim da contenda com acordo de Paz entre ambas as partes

23.30 A Burla do Amor – peça teatral

24.00 Encerramento com arruada e espetáculo de fogo

Sexta, 17

11.00 Atividades do quotidiano: Acampamento em pleno funcionamento (tiro com arco, demonstração de trabalhos de madeira e velas da época, mostras civis e espaço infantil)

12.00 Arruada no Centro da Cidade

13.00 Encerramento do período da Manhã
16.00 Abertura do período da Tarde

16.30 Demonstração de Falcoaria

17.00 Concurso de Tiro com Arco

Festa da História - Castelo de Bragança

18.00 **Chegada da Embaixada Almorávida e encontro com os Senhores de Bragança, pedindo a capitulação destes face ao seu Reino**

18.30 **Mostra-de-Armas de exibição dos combatentes de Bragança para o Embaixador Almorávida**

19:00 **O Embaixador Almorávida presenteia os Bragançães com danças orientais**

19.30 **Apesar do clima de guerra latente, o Senhor de Bragança oferece um Repasto medieval (demonstrativo dos recriadores) ao Embaixador Almorávida**

21.00 **O Auto do Condenado - peça teatral**

22.00 **Concerto de Música Medieval – Al-Caravan**

23.00 **Danças Medievais europeias**

24.00 **Encerramento com arruada e espetáculo de fogo**

Festa da História - Castelo de Bragança

Sábado, 18

11.00 **Atividades do quotidiano: Acampamento em pleno funcionamento (tiro com arco, demonstração de trabalhos de madeira e velas da época, mostras civis e espaço infantil)**

12.00 **Arruada no Centro da Cidade e Demonstração de Falcoaria na Cidadela**

13.00 **Encerramento do período da Manhã.**
16.00 **Abertura do período da Tarde**

16.30 **Alerta do perigo de ataque Almorávida a Bragança**

17.00 **Demonstração de Alta Escola Equestre**

18.00 **Junção dos homens-bons e populares de Bragança para defesa do Castelo**

19.00 **Repasto medieval (demonstrativo dos recriadores)**

21.00 **Chegada das hostes Almorávidas, desafio aos Bragançães e ataque ao Castelo**

22.00 Disputa entre os Cavaleiros de Bragança e os Almorávidas com torneio a cavalo e apeado

23.30 Comemoração da Paz com Danças Medievais europeias e orientais

24.00 Encerramento com arruada e espetáculo de fogo

Domingo, 19

11.00 Atividades do quotidiano: Acampamento em pleno funcionamento (tiro com arco, demonstração de trabalhos de madeira e velas da época, mostras civis e espaço infantil)

12.00 Concurso de Tiro com Arco para toda a família

13.00 Encerramento do período da Manhã

16.00 Abertura do período da Tarde

16.30 Demonstração de Alta Escola Equestre

17.00 Demonstração de Falcoaria

18.00 Mostra-de-Armas

19.00 Danças Medievais

20.00 Encerramento com arruada e espetáculo de malabarismo

Bragança em festa

Sábado, 18

Torneio Voleibol de Praia Veteranos

[Campo de Areia do Clube Académico de Bragança, 17h00]
org. Clube Académico de Bragança
apoio. Câmara Municipal de Bragança

Domingo, 19

Concerto

22.00 - Deolinda

[Parque Eixo Atlântico]

Segunda, 20

18.00 - Jogo de Futebol
Autarquia x Comunicação Social
[Campo do CEE]

festas da Cidade

Concerto

22.00 - Azeitonas
- Janete

[Parque Eixo Atlântico]

Terça. 21

Concurso Concelhio de Bovinos de Raça Mirandesa

[09.00 às 13.00 - Auditório ao ar livre do IPB]

festas da Cidade

Achega de Touros

[17.00 - Campo do Trinta]

Arraial

22.00 - Dulce Pontes
24.00 - Fogo de Artifício
- FN
- Nível 6

[Parque Eixo Atlântico]

Programa Religioso

Novena preparatória da festa de Nossa Senhora das Graças

A Porta da Fé

Sábado, 11 — *Santa Clara de Assis*

17.30 - Eucaristia
21.00 - Momento espiritual franciscano

Domingo, 12 — *Novena, tempo de encontro*

10.00 - Eucaristia
21.00 - Oração mariana

Segunda-feira, 13 — *O caminho da Fé*

09.30 - Eucaristia
21.00 - Celebração mariana

Terça-feira, 14 — *Crise de fé*

09.30 - Eucaristia
21.00 - Vigília Mariana

Quarta-feira, 15 — *Maria, «feliz porque acreditou»*

10.00 - Eucaristia
21.00 - Consagração à Senhora das Graças
(Bênção das flores)

Quinta-feira, 16 — *A fé cultiva-se na escuta da Palavra de Deus*

09.30 - Eucaristia
21.00 - Adoração do Santíssimo Sacramento

Sexta-feira, 17 — *A fé cultiva-se na celebração dos Sacramentos*

09.30 - Eucaristia
21.00 - Via-sacra

Sábado, 18

A fé cultiva-se na vivência do Amor de Cristo

17h30 - Eucaristia

21.00 - Oração Mariana

Domingo, 19

As consequências sociais, culturais e políticas da fé

10.00 - Eucaristia

21.00 - Adoração do Santíssimo Sacramento

Segunda-feira, 20

Preâmbulo da fé: a procura sincera de Deus

09.30 - Eucaristia

21.00 - Celebração do perdão de Deus

Terça-feira, 21

A nova evangelização da família para a transmissão da fé cristã

09.30 - Eucaristia

21.00 - Procissão das velas para a Catedral e consagração das famílias à Senhora das Graças

Quarta-feira, 22

FESTA DA SENHORA DAS GRAÇAS

11.00 - Eucaristia na Igreja da Senhora das Graças

17.00 - Eucaristia na Catedral presidida pelo senhor Cardeal Saraiva Martins

18.00 - Procissão da catedral para a Igreja da Senhora das Graças com andores das paróquias do concelho de Bragança

Outras Actividades

Centro Cultural Municipal Adriano Moreira

Sala Luís de Camões:

Formas de Sentir II

[Pintura | José Augusto Coelho]

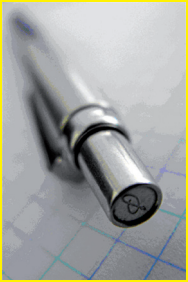

Sala Miguel Cervantes:

Palavras D`Olhar

[Fotografia | Jorge Pimentel]

Inauguração: 3 de agosto, 18h00
Em exposição: 3 de agosto a 22 de setembro
Organização: Câmara Municipal de Bragança

Centro de Arte Contemporânea Graça Morais

Entrada Principal:

6ª Bienal Internacional de Gravura do Douro

Hugo Besard (Bélgica)

[10 de agosto a 30 de setembro]

Exposições Temporárias:

Edgar Martins | The Time Machine
[Em exposição até 30 de setembro]

Coleção Graça Morais:
Nós na Arte
Tapeçarias de Portalegre e Arte Contemporânea
[Em exposição até 30 de setembro]

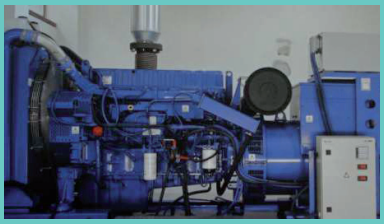

1ª Feira de Mel de Trás-os-Montes | 20 e 21 de Agosto

[Centro de Exposições do NERBA, em Bragança.]

Rampa de Bragança | 25 e 26 de Agosto

Centro Operacional da Prova: A partir das 09h00 até às12h45
- 1º Piso do Mercado Municipal de Bragança
Durante a realização da prova: A partir das 14h30 até ao Final da Prova - Final da Rampa (junto à Linha de Chegada)
Tel.: 273 381 129 | Fax. 273 326 111

E-mail: nacnordeste@gmail.com | www.nac-nordeste.com
org. NAC-Nordeste Automóvel Clube
apoio. Câmara Municipal de Bragança

Organização: Fábrica da Igreja de Nossa Senhora das Graças
Câmara Municipal de Bragança
Apoios: Juntas de Freguesia, Comissões Fabriqueiras do Concelho,
Bombeiros Voluntários,
Forças de Segurança e Associações Desportivas e Culturais.