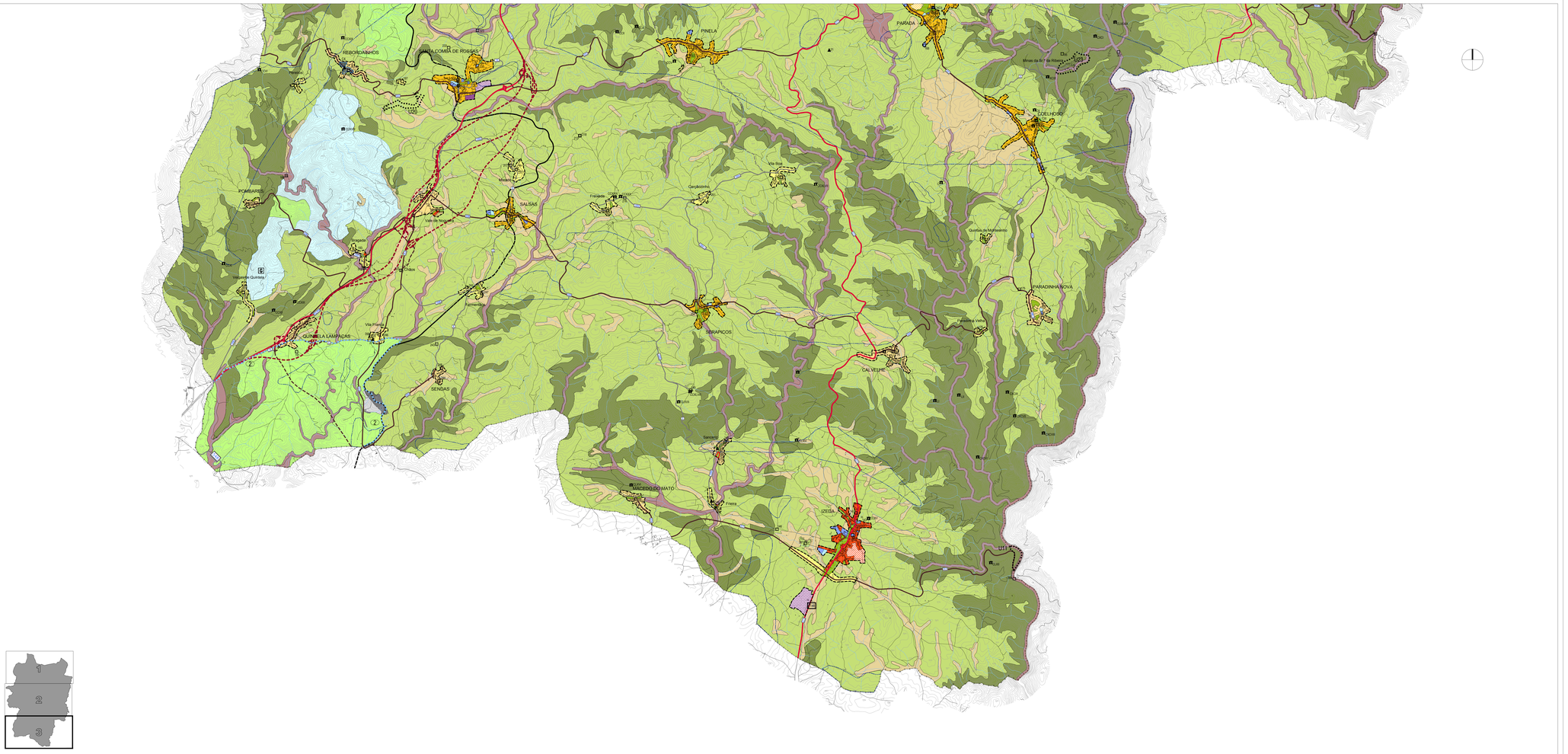

LEGENDA:

- Limite de Concelho
- PLANOS EM VIGOR
  - (1) Plano de Ordenamento do Parque Natural da Montesinho
  - (2) Plano de Ordenamento da Albufeira do Azibo
  - (3) Plano de Urbanização da Cidade de Bragança
  - (4) Plano de Pormenor da Zona Histórica I

QUALIFICAÇÃO DO SOLO RURAL

- ESPAÇOS AGRÍCOLAS
- ESPAÇOS AGRO-SILVO-PASTORIS
  - Espaços Agro-Silvo-Pastoris de Tipo I
  - Espaços Agro-Silvo-Pastoris de Tipo II
- ESPAÇOS FLORESTAIS DE CONSERVAÇÃO E DE PROTECÇÃO
- ESPAÇOS NATURAIS
  - Espaços Naturais de Tipo I
  - Espaços Naturais de Tipo II
- ESPAÇOS DE EXPLORAÇÃO MINEIRA
  - Áreas de Exploração Consolidadas
  - Áreas de Exploração Complementares
  - Áreas de Recursos Geológicos Potenciais

QUALIFICAÇÃO DO SOLO URBANO

- PERÍMETROS URBANOS PROPOSTOS
- SOLOS URBANIZADOS
  - Espaços Urbanizados de Tipo I
  - Espaços Urbanizados de Tipo II
  - Espaços Urbanizados de Tipo III
  - Espaços Urbanizados de Tipo IV
  - Espaços Urbanizados de Tipo V
  - Espaços Urbanizados de Tipo VI
  - Espaços de Equipamentos
  - Espaços de Indústria
- SOLOS CUJA URBANIZAÇÃO SERÁ POSSÍVEL PROGRAMAR
  - Espaços a Urbanizar de Tipo I
  - Espaços a Urbanizar de Tipo II
  - Espaços a Urbanizar de Tipo III
  - Espaços a Urbanizar de Tipo IV
  - Espaços a Urbanizar de Tipo V
  - Espaços para Equipamentos
  - Espaços para Indústria
- SOLOS AFECTOS À ESTRUTURA ECOLÓGICA URBANA

REDE VIÁRIA

Projectada	Requalificar	Existente	
			Sistema Primário
			Sistema Secundário
			Sistema Terciário

- REDE FERROVIÁRIA

OUTRAS INFRAESTRUTURAS

ABASTECIMENTO DE ÁGUA / DRENAGEM E TRATAMENTO DE ÁGUAS RESIDUAIS

- ETA — Estação de Tratamento de Água (ETA) / Estação de Tratamento de Águas Residuais (ETAR)

RECOLHA E TRATAMENTO DE RESÍDUOS SÓLIDOS

- EI — Ecoponto e Estação de Transferência
- AERODROMO DE BRAGANÇA E ÁREA DE AMPLIAÇÃO
- HELIPONTO E ZONA DE PROTECÇÃO (200 metros)

VALORES CULTURAIS E NATURAIS

IMÓVEIS CLASSIFICADOS

Monumentos Nacionais:
1. Igreja Matriz de Izeda(Dec. 16-06-1910; DG 136, de 23 de Junho de 1910)
2. Antiga Paços Municipais de Bragança Correia Mesquita(Dec. 16-06-1910, DG 136, de 23 de Junho de 1910)
3. Castelo de Bragança (Bragança)(Dec. 16-06-1910; DG 136, de 23 Junho de 1910)
4. Pelourinho de Bragança (Bragança)(Dec. 16-06-1910; DG 136, de 23 Junho de 1910)
5. Igreja de Santa Maria de Rio Frio (Izeda)(Dec. 16-06-1910; DG 136, de 23 Junho de 1910)
6. Igreja de Santo Ovídio do Outeiro (Izeda)(Dec. n.º 16 679, DG 266, de 24 de Novembro de 1927)

Imóveis de Interesse Público:
7. Aldeia de Cantanhe (Bragança)(Dec. n.º 29/90, DR 162, de 17 de Julho de 1990)
8. Conjunto Urbano da Sé de Bragança (Bragança)(Dec. n.º 129/96, DR 2, de 03 de Janeiro de 1996)
9. Edifício a norte do antigo Paço Episcopal Museu do Abade de Baçal (Bragança)(Dec. n.º 106, DR 2, de 3 de Janeiro de 1996)
10. Ponte de Duas Pontes (Izeda)(Dec. n.º 38 747, DG de 9 de Janeiro de 1951)
11. Ponte da Ponte (Rio Frio)(Dec. n.º 38 747, DG de 9 de Janeiro de 1951)
12. Pelourinho do Cercado (Pelourinho de Fariste)(Dec. n.º 23 122, DG D31, de 11 de Outubro de 1933)
13. Castro de Grimoldo (Grimoldo)(Dec. n.º 29/90, DR 162, de 17 de Julho de 1990)
14. Ponte da Grimoldo/ Ponte Velha (Grimoldo)(Dec. n.º 29/90, DR 162, de 17 de Julho de 1990)
15. Pelourinho de Izeda (Izeda)(Dec. n.º 23 122, DG D31, de 11 de Outubro de 1933)
16. Pelourinho de Freixo (Macedo do Mato) (Dec. n.º 23 122, DG D31, de 11 de Outubro de 1933)
17. Pelourinho de Gimonde (Gimonde)(Dec. n.º 23 122, DG D31, de 11 de Outubro de 1933)
18. Ocupeiro do Outeiro (Outeiro)(Dec. n.º 40 361, DG 235, de 20 de Outubro de 1955)
19. Fontanas do Outeiro (Outeiro)(Dec. n.º 40 361, DG 235, de 20 de Outubro de 1955)
20. Pelourinho do Outeiro (Outeiro)(Dec. n.º 23 122, DG D31, de 11 de Outubro de 1933)
21. Castro de Cresgate/ Citadelle de Parada (Parada)(Dec. n.º 106, DR 2, de 3 de Janeiro de 1996)
22. Igreja Matriz de Rio Frio (Rio Frio)(Dec. n.º 29/90, DR 162, de 17 de Julho de 1990; Portaria de Anexação Serviços de Ribeira (Quintanilha)(Port. n.º 445, DR 45, de 3 de Março de 2006)
23. Igreja da Aldeia de Vinhais/ Igreja de São Vicente de Aldeia de Vinhais (Quintanilha)(Dec. n.º 45/83, DR 256, de 29 de Novembro de 1983)
24. Pelourinho de Rebordãos (Rebordãos)(Dec. n.º 23 122, DG D31, de 11 de Outubro de 1933)
25. Pelourinho de Sacóias (Sacóias)(Dec. n.º 40 361, DG 235, de 20 de Outubro de 1955)
26. Pelourinho de Rebordãos (Rebordãos)(Dec. n.º 23 122, DG D31, de 11 de Outubro de 1933)
27. Pelourinho da Vila Franca de Lampaças (Sendas)(Dec. n.º 23 122, DG D31, de 11 de Outubro de 1933)

Imóveis de Interesse Municipal:
28. Igreja Matriz de Parada (Mirandela)(Dec. n.º 29/90, DR 162, de 17 de Julho de 1990)
29. Igreja Matriz do Outeiro (igreja de Nossa Senhora da Assunção (Outeiro)(Dec. n.º 67/97, DR 301, de 31 de Dezembro de 1997)

IMÓVEIS EM VIAS DE CLASSIFICAÇÃO
30. Estação Internacional Comercial de Bragança, actual Escola Secundária Abade de Baçal (Bragança)(zona de protecção publicada no DR n.º 227, de 16 de Setembro de 1983; IIS, D.L. n.º 172/2006, de 24 de Agosto de 2006)
31. Estação Meteorológica de Bragança (Bragança)(Portaria n.º 167/99, de 11 de Outubro)
32. Hospital Regional de Bragança (Bragança)(Despacho de 25 de Agosto de 2003)
33. Hospital Regional de Bragança e Escola Superior de Enfermagem (Bragança)(Despacho de abertura de 20 de Abril de 2007)
34. Igreja Paroquial de São João Baptista (antiga Sé/ Igreja da Sé (Bragança)(Despacho de abertura de 12 de Julho de 2003)
35. Pousada de S. Bartolomeu (Bragança)(Despacho de abertura de 30 de Dezembro de 2004)

OUTROS IMÓVEIS COM INTERESSE
(N.º 27 - identificados no regulamento do plano)

CONJUNTOS COM INTERESSE
C1 - Centro Histórico de Bragança
C2 - Conjunto edificado em Rio de Onor
C3 - Conjunto edificado em Rebordainho
C4 - Conjunto edificado em Rebordãos
C5 - Conjunto edificado em Outeiro

PATRIMÓNIO ARQUEOLÓGICO
(N.º C5 - identificados no regulamento do plano)

LOCAIS COM INTERESSE GEOLÓGICO

ÁRVORES E ARVOREDOS DE INTERESSE PÚBLICO - *Taxus Baccata* L.
(DG n.º 13, 5 série, de 15 Janeiro 1974)

UNIDADES OPERATIVAS DE PLANEAMENTO E GESTÃO

U1 - Termoelectrica/ Eco-energéticos de Bragança
U2 - Zona Industrial de Mãe Dorles
U3 - Aldeia de Montesinho
U4 - Aldeia de Rio de Onor
U5 - Aldeia de Gimonde
U6 - Aldeia de Franca
U7 - Aldeia de Lampaça e área envolvente ao aglomerado
U8 - Envolvente à Ribeira de Avelada, em Avelada
U9 - Envolvente ao Rio Igripiés, em Varge
U10 - Rio Maçãs, em Quintanilha
U11 - Monte da Ponte
U12 - Rio Maçãs, em Petisqueira
U13 - Monte de São Bartolomeu
U14 - Castelo de Outeiro
U15 - Complexo Recreativo Municipal, em São Pedro de Sarracenos
U16 - Parque de Campismo, em Rio de Onor
U17 - Parque de Campismo Capo Verde
U18 - Parque de Campismo do Sabor
U19 - Hotel Rural e Eólicas Térmal – Barrios de Afilalo
U20 - Vila Boa de Ávila
U21 - Minas de Portela e Franca
U22 - Senhora da Veiga, em Afilalo
U23 - Minas de S.ª Ha Ribera, em Coelhoso
U24 - Plataforma Logística 1
U25 - Plataforma Logística 2

- ZONAS INUNDÁVEIS

Nota:
A base cartográfica da ortofotografia foi adaptada e recortada de modo a que as ortofotos fossem coincidentes, particularmente as faixas entre Rabal e Baçal e entre Rio de Onor e Espanha, e a ortofotografia de Vinhais foi REFEITA entre Quinta e Rio Frio e Vinhais e Rio Frio e Vinhais e Rio Frio foi ortorectificada de acordo dos fotogramas.

Plural — Sociedade para Planeamento e Gestão Urbanística, Lda. — Campus Lustrum, pólo 2, 4710-057 BRAGA			Order: 6090
Client: CÂMARA MUNICIPAL DE BRAGANÇA		Project: 1ª Revisão do Plano Director Municipal de Bragança	
Collaborators: Consultants executed: pmb, Kiruf; Palladio de Campo; + 1800(1:1000) Photogrammetry: Aerotec, Fotomapa, Photo Cartesia, Lda.; Gitcase Topography: Topoestudos, Lda. (Lisboa) – TC Geomat,		Title: PLANTA DE ORDENAMENTO	
Scale: 1:25 000	Grade Delta: 100 m / 500 m	Date: 1:25 000	VOLUME III
Author/Responsible:	Name of Folder: 6090_III_01_PD_v7.dwg	Date: April 2009	Version: v7

Chapter: 01.3