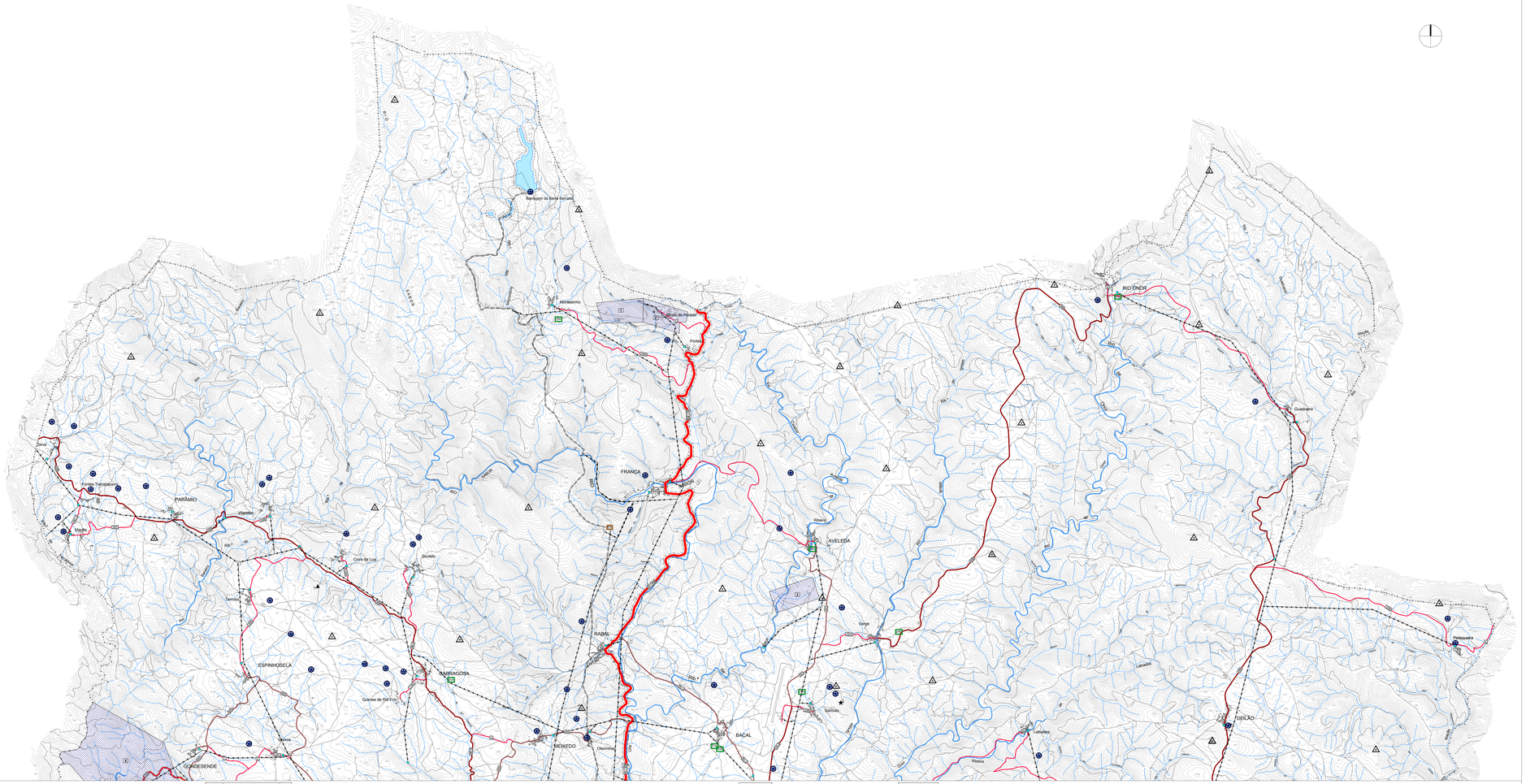

LEGENDA:

1 2 3

Limite do Concelho

RECURSOS NATURAIS

RECURSOS HÍDRICOS

Domínio Público Hídrico

Águas não navegáveis nem flutuáveis e margens com largura de 10 m

Águas navegáveis ou flutuáveis e margens com largura de 30m

Albufeiras de Águas Públicas - Albufeira do Azibo e Albufeira da Serra Serrada (50m de zona reservada e 500m de zona de protecção)

Captações de Águas Subterrâneas para Abastecimento Público

RECURSOS GEOLÓGICOS

Águas de Nascente

Águas Minerais Naturais

Pedreiras (*1)

Concessões Minerais

1 Vale de Formigo

2 Portelo N.º 1

3 Alto de Carrocera

4 Sete Fontes

5 Teixoureiras

PATRIMÓNIO EDIFICADO E ARQUEOLÓGICO

IMÓVEIS CLASSIFICADOS

Monumentos Nacionais

1. Centro de Gavoes (Bragança) Dec. 16-06-1910, DG 136, de 23 de Junho de 1910
2. Antigos Paços Municipais de Bragança Genius Municipalis (Bragança)Dec. 16-06-1910, DG 136, de 23 de Junho de 1910
3. Castelo de Bragança (Bragança)Dec. 16-06-1910, DG 136, de 23 Junho de 1910
4. Pelourinho de Bragança (Bragança)Dec. 16-06-1910, DG 136, de 23 Junho de 1910
5. Igreja de Santa Maria do Castelo (Castelo de Avelãs)Dec. 16-06-1910, DG 136, de 23 Junho de 1910
6. Igreja de Santo Cristo do Lourenço (Lourenço)Dec. n.º 14 670, DG 265, de 26 de Novembro de 1927

Imóveis de Interesse Público

7. Ablaste de Carrefeira (Bragança)Dec. n.º 23095, DR 163, de 17 de Julho de 1995)
8. Convento e Igreja de São Francisco (Bragança)Dec. n.º 1 88, DR 2, de 3 de Janeiro de 1996)
9. Edifício e jardim do antigo Paço Episcopal Museu do Abade de Baçal (Bragança)Dec. n.º 1 88, DR 2, de 3 de Janeiro de 1996)
10. Mamoa de Dorsal Meroa de Tombemorto (Donai)Dec. n.º 38 147, DG de 9 de Janeiro de 1951
11. Mamoa de Pedra Escrita (Donai)Dec. n.º 38 147, DG de 9 de Janeiro de 1951 (Portaria n.º 1 88, DR 2, de 3 de Janeiro de 1996) (ADG, DR 280, de 30 de Novembro de 1950)
12. Pelourinho de Carrazedo(Pelourinho de Fafián (Fafián)Dec. n.º 23 122, DG 237, de 11 de Outubro de 1933)
13. Castelo de Ginzanda (Ginzanda)Dec. n.º 28490, DR 163, de 17 de Julho de 1995
14. Pelourinho de Gondesa (Gondesa)Dec. n.º 23 122, DG 237, de 11 de Outubro de 1933)
15. Pelourinho de Gostei (Gostei)Dec. n.º 23 122, DG 237, de 11 de Outubro de 1933)
16. Pelourinho de Freixo (Meixedo do Mato) (Dec. n.º 23 122, DG 231, de 11 de Outubro de 1933)
17. Pelourinho de Sarzeiro (Meixedo do Mato) (Dec. n.º 23 122, DG 231, de 11 de Outubro de 1933)
18. Pelourinho de Meixedo (Meixedo) Dec. n.º 23 122, DG 231, de 11 de Outubro de 1933)
19. Fundação do Outeiro (Outeiro)Dec. n.º 45 801, DG 226, de 30 de Outubro de 1933)
20. Pelourinho do Outeiro (Outeiro)Dec. n.º 23 122, DG 231, de 11 de Outubro de 1933)
21. Castro de Craqueiro Calabatha de Parada (Parada)Dec. n.º 198, DR 2, de 3 de Janeiro de 1996)
22. Capela de Nossa Senhora do Rosário Santuário de Nossa Senhora da Ribeira (Quintanilha)Port. 29 Agosto 1963, D.R. n.º 202, 65)
23. Igreja Matriz de Rio Frio (Rio Frio)
24. Igreja da Abbada de Grijó/ Igreja de São Vicente de Abbada de Vinjais (Quintanilha)Dec. n.º 45053, DR 280, de 30 de Novembro de 1963)
25. Pelourinho de Rebordainho (Rebordainho)Dec. n.º 23 122, DG 231, de 11 de Outubro de 1933)
26. Castelo de Rebordaire/ Castelo do Trucho (Rebordaire)Dec. n.º 45 801, DG 226, de 23 de Outubro de 1965)
27. Pelourinho de Rebordaire (Rebordaire)Dec. n.º 23 122, DG 231, de 11 de Outubro de 1933)
28. Pelourinho da Vila Franca de Lamaçães (Sendas)Dec. n.º 23 122, DG 231, de 11 de Outubro de 1933)

Imóveis de Interesse Municipal

29. Ponte de Freixo (Meixedo do Mato)Dec. n.º 28490, DR 163, de 17 de Julho de 1995)
30. Igreja Matriz do Outeiro/ Igreja de Nossa Senhora da Assunção (Outeiro)Dec. n.º 67187, DR 301, de 31 de Dezembro de 1987)

IMÓVEIS EM VIAS DE CLASSIFICAÇÃO

31. Escola Industrial e Comercial de Bragança actual Escola Secundária Abade de Baçal (Bragança)(zona de protecção publicada no DR n.º 227, de 19 de Setembro de 1963, DG, 2, n.º 172/2006, de 24 de Agosto de 2006)
32. Estação Meteorológica de Bragança (Bragança)Portaria n.º 80784, de 13 de Outubro, D.L. n.º 172/2006, de 24 de Agosto e despacho de abertura de 22 de Agosto de 2007)
33. Hospital Regional de Bragança e Escola Superior de Enfermagem (Bragança)(Despacho de abertura de 25 de Abril de 2007)
33. Igreja Paroquial de São João Baptista (antiga Sé/ Igreja da Sé (Bragança)Despacho de abertura 16 de Julho de 2003)
34. Povoada de S. Bartolomeu (Bragança)Despacho de Abertura de 30 de Dezembro de 2004)

EDIFÍCIOS PÚBLICOS E OUTRAS CONSTRUÇÕES DE INTERESSE PÚBLICO

Edifício dos CTT, em Bragança (Port. 03-06-1963, 29 Agosto 1963, D.R. n.º 202, 65)

Limite da Zona de Protecção

Escola Industrial e Comercial de Bragança (Port. 12-08-1963, de 26 de Setembro de 1963, D.R. n.º 227, 65)

Limite das Áreas Vedadas à Construção

Limite da Zona de Protecção

Estação Meteorológica de Bragança (Port. 80784, 13 Outubro 1984, D.R. n.º 238, 65)

Zona não Edificável

Limite da Zona de Protecção

Povoada de Bragança (Port. 21-05-1964, 25 Junho 1964, D.R. n.º 148, 65)

Zona não Edificável

Limite da Zona de Protecção

EQUIPAMENTOS

ESTABELECIMENTOS PRISIONAIS E TUTELARES DE MENORES

Estabelecimento Prisional de Izeda e Zona de Protecção (50 metros)

Cadeia da Comarca de Bragança e Zona de Protecção (Portaria de 15 de Abril de 1964, publicada no DG n.º 137, 1ª Série, de 6 de Junho de 1964)

INSTALAÇÕES ADUANEIRAS

DEFESA NACIONAL

Radiofaro/ NDB de Bragança (D.G. n.º 348, D.R. 42, 65, de 20 de Fevereiro de 1988)

INFRAESTRUTURAS

ABASTECIMENTO DE ÁGUA

Adutora

Estação de Tratamento de Água (ETA)

DRENAGEM DE ÁGUAS RESIDUAIS

Emissário

Estação de Tratamento de Águas Residuais (ETAR)

REDE ELÉCTRICA

Subestação

Posto de Transformação

Posto de Seccionamento

Linhas de Alta Tensão

Linhas de Média Tensão

REDE RODOVIÁRIA NACIONAL E REDE RODOVIÁRIA REGIONAL

(Traçado Existente / Traçado Previsto)

Itinerário Principal/ Auto-Estrada (IP/ A4) (faixa de protecção de 200 metros)

Itinerário Principal (IP2/ IP4) (faixa de protecção de 50 metros)

Estrada Nacional/ Estrada Regional (EN/ ER) (faixa de protecção de 20 a 200 metros)

Via de Acesso ao IP4/ A4 - Nó de Bragança (faixa de protecção de 20 metros)

ESTRADAS NACIONAIS DESCLASSIFICADAS

ESTRADAS E CAMINHOS MUNICIPAIS

Estradas Municipais (EM)

Caminhos Municipais (CM)

REDE FERROVIÁRIA

TELECOMUNICAÇÕES

Feixes Hertzianos

MARCOS GEODÉSICOS

ACTIVIDADES PERIGOSAS

ESTABELECIMENTOS COM PRODUTOS EXPLOSIVOS (paiol permanente com zona de segurança de 637m)

ESTABELECIMENTOS COM SUBSTÂNCIAS PERIGOSAS

(*1) Aguarda-se o envio da informação pela entidade competente

Nota:
Para preparação da actualização do cartografia foram adaptadas as bases de ortofotos mais recentes, particularmente as faixas sem Nadir e Nuvi e sem Nu de Nuvi e baixa, a verificação de rotação de rotação de 180°/ 200 Grados e Pb. Pb e a rotação de Pb em relacionamento de cenário de fabricação.

Plural
Sociedade Portuguesa de Fotogrametria, Lda
Fotogrametria - Cartografia - Ortofotos - Sistemas de Informação Geográfica
Fornecedor certificado pela DP EN ISO 9001:2000

Obra: 6090

Título: CÂMARA MUNICIPAL DE BRAGANÇA

Cartografia executada pela: Plural
Projecção: Transversa de Gauss - 1992/1996 Datum: Lisboa - Elipsoide: Hayford - Origem: Lisboa - Altitude: Marnel, Equidistância das curvas: 10 metros.

Projecto: 1ª Revisão do Plano Director Municipal de Bragança

Título: PLANTA DE CONDICIONANTES: Outras Condicionantes

Escala Gráfica: 0 500 m 1000 m

Escala: 1/25 000

VOLUME III

Desenho: 04.1

Data: April 2009

Versão: v1

Nome do desenho: 6090_III_04_04_Out_Cond_v1.dwg