





Aproxima-se o Natal, período para recuperar energias, para convívio com familiares e amigos, para conhecer novos espaços e equipamentos culturais que, há algum tempo, aguardam na nossa agenda.

Na cidade dispomos de 5 bons museus e, também, nas aldeias, de alguns museus rurais, o que nos permite realizar programas lúdico-culturais de elevado interesse. Aproveite e (re)visite, se possível, num contexto familiar, o Museu Ibérico da Máscara e do Traje (ligado a esta época do ano; à Festa dos Rapazes, festejada em muitas aldeias do Concelho e da região transfronteiriça). Leve e interaja com os seus filhos, no Centro Ciência Viva, ou vá conhecer o novo Centro de Arte Contemporânea Graça Morais.





Nesta fase de grandes incertezas e acrescidas dificuldades económicas, para a generalidade das famílias portuguesas e para os Municípios do país, quero de forma solidária, em nome da Câmara Municipal de Bragança, enviar a todos os Bragançanos, residentes no Concelho ou na diáspora, uma palavra amiga, de esperança e confiança no futuro.

Se soubermos continuar a apostar num forte sentido de solidariedade, entre instituições e para com os nossos concidadãos em situação mais fragilizada, então a vida em termos individuais e colectivos terá mais sentido.

Votos de um Feliz Natal para todos.

O Presidente da Câmara Municipal

António Jorge Nunes





NOV 07 [sexta]

9h00 às 18h00 Fórum Internacional de Países Produtores de Castanha (Auditório da Escola Superior Agrária do Instituto Politécnico de Bragança)

16h00 às 24h00 Mostra Tecnológica Internacional da Fileira da Castanha [de 07 a 11] (Mercado Municipal e Parque de Estacionamento da Câmara Municipal)

17h00 Exposição do Concurso de Quadras de São Martinho com Ilustração (Mercado Municipal)

19h00 Semana Gastronómica da Castanha da Terra Fria [de 07 a 11] (jantar nos Restaurantes aderentes)



NOV 08 [sábado]
| Bragança Saudável, Bragança Solidária | Caminhada Rural em Montesinho [Magusto]

Extensão: 10km | Duração: 2h30
Dificuldade: baixa/média | Tipo de Percurso: Circular

[Concentração no parque de estacionamento da Câmara Municipal, 9h00
Concentração na aldeia de Montesinho, 9h30]

Organização. Câmara Municipal de Bragança, Escola Superior de Educação e Junta de Freguesia de França



NOV 08 [sábado]

9h30 às 19h30 Capítulo de Outono da Confraria Ibérica da Castanha (para os Confrades da Confraria Ibérica da Castanha)

9h30 Passeio de São Martinho de Automóveis Antigos (concentração no Mercado Municipal)

NOV 08 [sábado]

| *CASULO DAS HISTÓRIAS* | *O CAÇADOR DE BORBOLETAS*

Auditório da Casa da Seda, 15h00

[Entrada livre | crianças dos 4 aos 12 anos]

NOV 08 [sábado]

| *OUTONO POLIFÓNICO* | *CONCERTO CONJUNTO*

[CORAL INFANTO-JUVENIL ANJOS DA PAZ, CORAL BRIGANTINO INFANTIL E CORAL BRIGANTINO INFANTILINHO]

Igreja dos Santos Mártires, 16h00

organização. Câmara Municipal de Bragança e Associação Coral Brigantino N.ª Sr.ª das Graças
apoio. Junta de Freguesia da Sé, Paróquia dos Santos Mártires, Ministério da Cultura e INATEL



NOV 08 [sábado]
| *OLGA RORIZ* | *INFERNO*

Teatro Municipal de Bragança
Auditório às 21h30 [Preço 7,00 • | m/12 anos]



NOV 09 [domingo]
| *PASSEIO PEDESTRE INTERNACIONAL* | [Paçó-Paradinha-Latedo (Alcañices)]

[Inscrição prévia: passeiopedestre2008@sapo.pt]
Extensão(i/v): 15km | Duração aproximada: 5h00 | Dificuldade: médio alto
[Concentração em Paçó, 8h15 | Concentração em Paradinha, 9h00]

Organização. *Associação Promotora da Qualidade de Vida de Paçó de Rio Frio e Associação Recreativa Cultural Ambiental e Desportiva da Paradinha*



NOV 09 [domingo]

10h00 às 12h30 Concurso da Castanha da Terra Fria Transmontana (Mercado Municipal)

NOV 11 [terça]

17h00 Entrega dos Prémios do Concurso de Quadras de São Martinho com Ilustração (Mercado Municipal)

21h00 Arraial de São Martinho (Animação Musical, Castanha cozida no Maior Pote do Mundo, Castanha Assada e Jeropiga)

organização.Câmara Municipal de Bragança, Instituto Politécnico de Bragança, Mercado Municipal de Bragança e Confraria Ibérica da Castanha.

NOV 12 [quarta]

| APRESENTAÇÃO PÚBLICA DO PLANO DE ACÇÃO DA AGENDA 21 LOCAL

Auditório Paulo Quintela, 17h45

organização.Câmara Municipal de Bragança



NOV 13 [quinta]

| *JORNADAS TÉCNICAS* | *SUBORDINADA AO TEMA DA QUALIDADE NA SAÚDE*
Auditório Paulo Quintela

| *MOMENTO MUSICAL DE CANTO LÍRICO*

Teatro Municipal de Bragança

organização. Serviço Regional de Saúde
apoio. Câmara Municipal de Bragança



NOV 15 [sábado]

| *CONCERTO DE ENCERRAMENTO DE OUTONO POLIFÓNICO* | *IV ENCONTRO DE COROS INFANTO-JUVENIS DE BRAGANÇA*

[*CORO INFANTO-JUVENIL DE S. PEDRO, CORO INFANTO-JUVENIL DE TORRES VEDRAS, CORAL BRIGANTINO INFANTIL E CORAL BRIGANTINO INFANTILINHO*]



Teatro Municipal de Bragança

Auditório às 17h00 [Preço 2,00 • | m/6 anos]

organização.Câmara Municipal de Bragança e Associação Coral Brigantino N.ª Sr.ª das Graças
apoio.Junta de Freguesia da Sé, Paróquia dos Santos Mártires, Ministério da Cultura e INATEL

NOV 21 [sexta]

| *EXPOSIÇÃO DE FOTOGRAFIA DE ALEXANDRE RODRIGUES | O QUADRADO E O CÍRCULO*

Centro Cultural de Bragança, 18h00

NOV 21 [sexta]

| *CAFÉ DE CIÊNCIA COM DOM ANTÓNIO MONTES MOREIRA [BISPO DE BRAGANÇA-MIRANDA]*

Auditório da Casa da Seda, 21h30

[Entrada livre]



NOV 21 [sexta]

| *ANABELA DUARTE* | *LA LUNA*

Teatro Municipal de Bragança

Caixa de Palco às 21h30 [Preço 5,00 • | m/12 anos]

NOV 22 [sábado]

| *CASULO DAS HISTÓRIAS* | *A MOÇA TECELÃ*

Auditório da Casa da Seda, 15h00

[Entrada livre|crianças dos 4 aos 12 anos]





NOV 24 [segunda]

| *DIA DA FLORESTA AUTÓCTONE*

[Enquadrado no Dia da Floresta Autóctone (23 de Novembro) serão realizadas acções de plantação de árvores em áreas do Concelho]

organização.Câmara Municipal de Bragança
apoio.ANEFA

NOV 24 [segunda]

| *ROTA DA INVESTIGAÇÃO 2008*

Realização de uma Rota pelos diversos projectos de investigação desenvolvidos pelos investigadores do CIMO (Centro de Investigação de Montanha). Local de encontro: Escola Superior Agrária de Bragança.

Mais informações em: www.braganca.cienciaviva.pt

organização.Centro Ciência Viva de Bragança



NOV 24 [segunda]

| *SEMANA DA CIÊNCIA E TECNOLOGIA NO POLITÉCNICO DE BRAGANÇA* [24 a 28]

[Actividades Experimentais abertas a todos.

Inscrições em www.ipb.pt/semanact Gabinete de Imagem e Apoio ao Estudante - GIAPE - giape@ipb.pt]

Instituto Politécnico de Bragança - Ensino Superior Público de Qualidade

NOV 25 [terça]

Comemorando-se o **Dia Nacional da Cultura Científica**, a 24 de Novembro, o Centro Ciência Viva de Bragança, abre as suas portas gratuitamente no dia 25 de Novembro, para divulgar os diversos trabalhos científicos a decorrer no Instituto Politécnico de Bragança.

organização. Centro Ciência Viva de Bragança



NOV 25 [terça]

| *SEMANA DA CIÊNCIA E DA TECNOLOGIA* [25 a 30]

Actividades “A Ciência num minuto”, a realizar durante a semana, para os alunos das Escolas Básica e Secundária e actividades durante toda a semana, em colaboração com o Instituto Politécnico de Bragança. Consulte www.braganca.cienciaviva.pt organização. Centro Ciência Viva de Bragança

NOV 27 [quinta]

| *CONGRESSO DA ASSOCIAÇÃO DA IMPRENSA DE INSPIRAÇÃO CRISTÃ* [27 a 29]

Hotel S. Lázaro



NOV 29 [sábado]
| *TEATRO* | *A CARBONÁRIA*

Teatro Municipal de Bragança
Caixa de Palco às 21h30 [Preço 5,00 • | m/12 anos]





DEZ 01 [segunda]

| *EXPOSIÇÃO DE POSTAIS DE NATAL* | [de 01 a 06 de janeiro]

Freguesia da Sé

| *ENTREGA DE PRÉMIOS AOS VENCEDORES DO CONCURSO "POSTAIS DE NATAL"* | [dia 2]

Freguesia da Sé

organização. Junta de Freguesia da Sé

DEZ 03 [quarta]

| *TEATRO O BANDO* | *GRÃO DE BICO* [pré-escolar] | [dias 3 e 4]

Teatro Municipal de Bragança

Caixa de palco às 10h30 e 15h00 [entrada livre | m/4 anos]





DEZ 05 [sexta]

| **Exposição de Árvores de Natal** [05 a 07]

[elaboradas a partir de material reutilizável, pelas crianças do pré-escolar e do 1º e 2º Ciclo do Ensino Básico das Escolas do Distrito de Bragança.]
organização. Centro Ciência Viva de Bragança

DEZ 06 [sábado]

| **MÁÇCARAS - A TRANSFIGURAÇÃO** | **Exposição de Escultura de ANTÓNIO NOBRE**

(...) Falando destas máscaras transfiguradas em operação da espécie de magia simpática de que só os criadores como o Escultor José António Nobre são capazes, caberia, desde logo, evocar a Terra. A Terra seiva e húmus desta incógnita fascinante a que chamamos vida.(...)

Hélder Pacheco

Centro Cultural de Bragança, 16h00



DEZ 06 [sábado]

| *CASULO DAS HISTÓRIAS* | *O DESEJO*

Auditório da Casa da Seda, 15h00

[Entrada livre | crianças dos 4 aos 12 anos]

DEZ 06 [sábado]

| *RECITAL DE VIOLINO E PIANO* | *DUO FOLANO*

Teatro Municipal de Bragança

Caixa de palco às 15h00 [Preço 5,00 • | m/6 anos]





DEZ 09 [terça]

| *Entrega de Pinheiros de Natal* [de 09 a 12]

Disponibilização de pinheiros para a elaboração de árvores de Natal.

[Local. Parque de Estacionamento da Câmara Municipal]

Organização. Câmara Municipal de Bragança

DEZ 11 [quinta]

| *DANÇA CONTEMPORÂNEA | KAMUSUNA BALLET | AMAR A TERRA!*

Teatro Municipal de Bragança

Auditório às 21h30 [Preço 7,00 • | m/12 anos]





DEZ 12 [sexta]

| *FESTA DE NATAL DOS IDOSOS*

Centro Cultural Paulo Quintela, 14h30

Organização. Junta de Freguesia da Sé e I.P.S.S.

DEZ 12 [sexta]

| *CAFÉ DE CIÊNCIA COM REGINA GOUVEIA*

Auditório da Casa da Seda, 21h30

[Entrada livre]



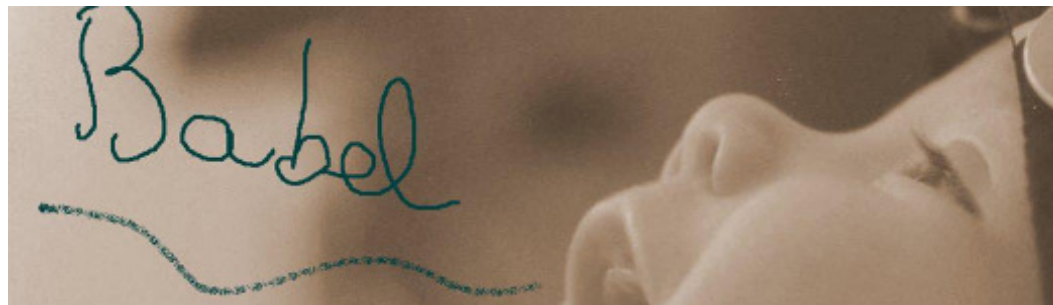

DEZ 13 [sábado]

| *TEATRO DO ELEFANTE* | *TEATRO PARA BEBÉS* | **BABEL!**

Teatro Municipal de Bragança

Caixa de Palco às 11h00, 14h30 e 16h30 [Preço 5,00 • | dos 0 aos 3 anos]



DEZ 14 [domingo]

| *CONCERTO DE NATAL* [*CORAL BRIGANTINO E CORAL BRIGANTINO INFANTIL*]

Local a designar

organização. Câmara Municipal de Bragança e Associação Coral Brigantino N.ª Sr.ª das Graças



DEZ 15 [segunda]

| *CONCERTO DE NATAL [CORAL BRIGANTINO E CORAL BRIGANTINO INFANTIL]*

Igreja de Gimonde, 17h30

organização. Câmara Municipal de Bragança e Associação Coral Brigantino N.ª Sr.ª das Graças
apoio. AGIMO

DEZ 17 [quarta]

| *FESTA DE NATAL PARA A S CRIANÇAS DO ENSINO PRÉ-ESCOLAR E 1º CICLO DE BRAGANÇA*

Pavilhão Municipal

Organização. Câmara Municipal de Bragança e Juntas de Freguesia de Stª Maria e da Sé



DEZ 19 [sexta]

| *FESTIVAL DE MÚSICA ELECTRÓNICA* | *CULTRÓNICA* [dias 19 e 20]



Teatro Municipal de Bragança

Sub-palco e Caixa de Palco às 16h00, 18h00, 21h00 e 24h00 [Preço 10,00 • | m/ 12 anos]

DEZ 19 [sexta]

| *FEIRA DE ARTES TRADICIONAIS* [de 19 a 23]

Forum Theatrum

Organização. Junta de Freguesia da Sé e Forum Theatrum

DEZ 25 [quinta]

FELIZ NATAL E PRÓSPERO ANO 2009

DEZ 26 [sexta]

| *FESTIVAL DE CURTAS METRAGENS*

[dia 26 às 21h30 | dia 27 às 15h00]

Centro Cultural Paulo Quintela

Organização. Junta de Freguesia da Sé e Associação Mãe Alto



Biblioteca Municipal de Bragança

Livro do mês: *O Nome da Rosa*

Autor: Umberto Eco

Editor: Público Comunicação Social, S.A. - 2002

>[de 03 a 30 de Novembro]

Exposição | *“Biblioteca de Mala Aviada...”* em colaboração com
Câmara Municipal de Macedo de Cavaleiros e Direcção-Geral do Livro
e das Bibliotecas



>[de 12 de Novembro a 18 de Dezembro] | Exposição | **AQUILINO DESCONHECIDO**
em colaboração com o IPLB

>**BAZAR DE NATAL** [de 02 a 31 de Dezembro]

Venda de Livros em parceria com as Livrarias/Papelarias:
Papelaria Arcádia Lusitânia; Papelaria Gomes;
Papelaria Popular e Papelaria Rosa d'Ouro.

[Descontos no preço de capa]

Secção Infantil |

Livro do mês: *Histórias de Natal: contadas em verso*
Autor: Alexandre Parafita
Editor: Âncora Editora - 2001

[Tudo neste livro nos transporta para o imaginário natalício. As histórias de Natal, contadas em verso, brincam com o pequeno leitor num jogo em que as palavras e seus ritmos convidam a uma leitura interessante e aprazível.]

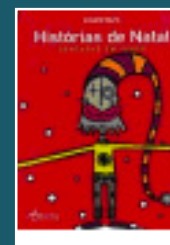

>PRÉMIO CONTO DE NATAL 2008

A Câmara Municipal de Bragança/Biblioteca Municipal com o objectivo de incentivar o desenvolvimento da leitura e da escrita institui o PRÉMIO CONTO DE NATAL 2008. Podem concorrer a este Prémio os alunos do 1º e 2º ciclos do Ensino Básico do Concelho de Bragança, através das respectivas Instituições escolares.

As Normas podem ser consultadas na Câmara Municipal -Departamento Sócio-Cultural, Biblioteca Municipal ou em www.cm-braganca.pt

Museu Ibérico da Máscara e do Traje

As tradicionais Festas de Inverno estão a começar, participe nestas manifestações culturais únicas e inicie um novo ano com toda a sua energia.

Algumas Festas de Inverno do mês de Dezembro:

“Chocalheiro” | Bemposta (P), 26 de Dezembro

“El Zangarrón” | Sanzoles (E), 26 de Dezembro

“Festa dos Belhos” | Bruço (P) e Vale do Porco (P), 25 de Dezembro

“Festa das Morcelas ou da Mocidade” | Constantim (P), 28 e 29 de Dezembro

“Festa dos Rapazes” | Aveleda (P) e Varge (P), 25 e 26 de Dezembro

“Festas do Santo Estêvão”:

Grijó de Parada (P), 27 de Dezembro

Ousilhão (P), 25 e 26 de Dezembro

Parada de Infanções (P), 25 e 26 de Dezembro

Rebordelo (P), 25 e 26 de Dezembro

Torre D. Chama (P), 25 e 26 de Dezembro

Rebordãos (P), Sábado seguinte a 26 de Dezembro

Vale das Fontes (P), noites de 31 de Dezembro

“Filandorra” | Ferreras de Arriba (E), 26 de Dezembro

“Las Obisparras” | Villariño tras la Sierra (E), 26 de Dezembro

Para mais informações visite o Museu Ibérico da Máscara e do Traje...

Cidadela | Rua D. Fernão, “o Bravo”, nº 24/26 | tel. 273 381 008





Centro de Arte Contemporânea Graça Morais

GRAÇA MORAIS | PINTURA E DESENHO | Novos Trabalhos
[30 de Novembro a 28 de Fevereiro de 2009]

As emblemáticas “Escolhidas”, uma série de 1994 que assinala o regresso da artista “a uma reinterpretação dos gestos rituais”, ou o documentário de Joana Morais, “Na Cabeça de uma Mulher está a História de uma Aldeia”, são alguns dos trabalhos a ilustrar a renovada mostra do espaço Graça Morais.

“As «Escolhidas» são mulheres a quem a dureza do meio, a procriação, a manutenção do lume, a guarda da memória e as clarabóias dos quartos oscuros, outorgaram uma vida legível nos traços dos seus rostos.”

Manuel Hermínio Monteiro, 1994



Graça Morais
As Escolhidas, 1994

Horário: Terça-feira a domingo
[Manhã: 10h00 - 12h30 | Tarde: 14h00 - 18h30] | Encerra à segunda-feira

Entrada livre até 31 de Dezembro | Visitas Guiadas: Marcação prévia

[Rua Abílio Beça, nº 105 | 5300 - 011 Bragança
Tel: (351) 273 302 410 | Fax: (351) 273 302 416 | E-mail: centro.arte@cm-braganca.pt]



[Zulmiro de Carvalho | Sistema H,
1973]

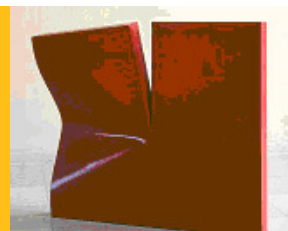

[Armando Alves
| Sem Título, 1969]



[Silvestre Pestana | Aros 2,
1969]

ESCULTURA ABSTRACTA NAS DÉCADAS DE 1960/70 [COLECTIVA]

De 28 de Novembro de 2008 a 28 de Fevereiro de 2009

COLECÇÃO FUNDAÇÃO DE SERRALVES

Ângelo de Sousa, Alberto Carneiro, Alfredo Queiroz Ribeiro, Armando Alves, José Rodrigues, Joaquim Vieira, João Machado, Silvestre Pestana, Zulmiro de Carvalho.

“...os escultores portugueses apresentam propostas, nas décadas de 1960 e 1970, que hoje nos confrontam com os vários passados que foram tornando a obra de arte cada vez mais directa com o público, desde a arte pop, à escultura abstracta britânica, passando pelo minimalismo norte-americano.”

João Fernandes / Ricardo Nicolau

Conservatório de Música de Bragança

Juntamos o útil ao agradável! A Fundação “Os Nossos Livros” oferece a oportunidade de aprofundar o gosto pela música através de um complemento de formação ministrado no Conservatório de Música de Bragança. Esta formação destina-se a todas as pessoas que trabalham com crianças e/ou queiram leccionar nas Actividades de Enriquecimento Curricular (AECs). O complemento “Música para as AECs” amplia o ensino básico de música com duas disciplinas: Harmonia Prática e Pedagogia Musical para Crianças.



[Para mais informações: misa@ipb.pt
Serviços Administrativos do Conservatório de Música de Bragança | 273 300 840]



Centro Ciência Viva de Bragança

| Oficinas de Natal | Férias de Natal

Dias: 19, 23, 26, 30 de Dezembro e 02 de Janeiro.

Horário: 14h00-18h00

Público-alvo: Crianças dos 06 aos 12 anos

Continuamos a realizar as **Festas de Aniversário!** As festas destinam-se a grupos com idades compreendidas entre os 3 e os 14 anos. O aniversariante e os seus convidados poderão visitar o CCV, lanchar e realizar as actividades lúdicas com ciência que temos à sua espera. Oferecemos-lhe o Bolo de Aniversário, o lanche, os convites e 1 prenda surpresa. Realizam-se aos sábados, domingos e feriados, das 15h00 às 18h00.

Horário: [Terça a Sexta - 10h00 | 18h00] [Sábado, Domingo, Feriados - 11h00 | 19h00]
[Encerra às Segundas]

Contactos: E-mail: info@braganca.cienciaviva.pt | Telefone: 273 313 169/273 382 207 | Fax: 21 351 66 03

A CIÊNCIA É PARA TODOS. EXPERIMENTE, VISITANDO O CENTRO CIÊNCIA VIVA DE BRAGANÇA.



Fundação "Os Nossos Livros"

A Fundação "OS NOSSOS LIVROS", criada pelas disposições testamentárias de 20 de Agosto de 1973, continua consciente do dever de transmitir uma imagem junto da opinião pública que corresponda ao espírito e à vontade do ilustre Doutor Artur Águedo de Oliveira de tão louvável iniciativa de âmbito cultural.

O acervo bibliográfico possuído pela Fundação "OS NOSSOS LIVROS, proporcionando ao leitor colher informações acerca do seu passado histórico, político, sociológico, financeiro, jurídico e cultural, constitui, igualmente, um incentivo metodológico no estudo do planeamento do passado recente da História de Portugal, permitindo perspectivá-la, de forma mais nítida, no seu presente e no seu futuro.

Horário

Segunda-feira a sexta-feira: 09h00 - 12h30 | 14h00 - 17h30

Rua Trindade Coelho, n.º 32 | 5300-061 Bragança



Arquivo Distrital de Bragança

1440, Janeiro, 05

D. João V outorga em traslado alguns capítulos especiais de Bragança, relativos às cortes de Dezembro de 1439.

D. Afonso V outorga alguns capítulos especiais a Bragança, apresentados em Lisboa pelos procuradores, Gonçalo de Moraes e Diogo Gonçalves e que se enquadram no âmbito da contestação ao Portugal Senhorial.

Em termos genéricos, o conteúdo desses capítulos aponta para problemas judiciais, chamando-se a atenção para a necessidade da entrada em função de um juiz de fora para zelar pelo correcto funcionamento da justiça, da definição da actuação dos juizes ordinários, da premência da procura de solução para o clássico despovoamento, de colmatar os abusos cometidos pelo corregedor da comarca e as arbitrariedades senhoriais, de regular as obras públicas e a realização da feira.

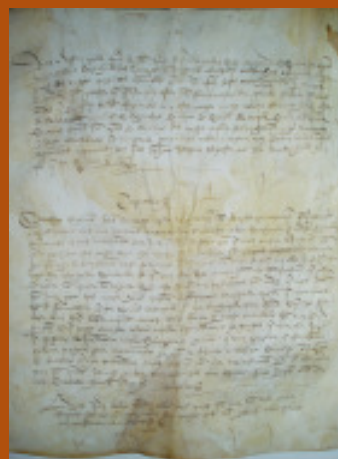

Documento de pergaminho
constituído por 4 folhas.

[Cota: ADBG/ COL/ DOC P070]



Museu do Abade de Baçal

BREVE HISTORIAL DO MUSEU | O Museu foi criado por Decreto Lei em 13 de Novembro de 1915 sob a designação de Museu Regional de Obras de Arte, Peças Arqueológicas e Numismática de Bragança. Em 1935, data da jubilação do Abade de Baçal, passa a designar-se Museu do Abade de Baçal, em homenagem ao erudito, investigador e também Director do Museu entre 1925 e 1935. Revestiu-se de grande importância para o Museu a acção do Dr. Raul Teixeira, Director do Museu do Abade de Baçal entre 1935 e 1955. Grande impulsionador da cultura da região e defensor do seu património, que desempenhou um papel decisivo na projecção do Museu e na angariação de parte significativa do seu acervo, visando as excelentes relações que tinha junto dos meios culturais e artísticos da época.

Telefone | 273 331 595 **E-Mail** | info@museu-abade-bacal.rcts.pt **Site** | www.ipmuseus.pt

Horário | 3.ª a 6.ª Feira: 10h00-17h00; Sábado e Domingo: 10h00-18h00

Encerrado ao público à 2.ª feira e nos feriados de 1 de Janeiro, Domingo de Páscoa, 1 de Maio e 25 de Dezembro [in www.rpmuseus-pt.]

Associação Cybercentro de Bragança

localvisão
TV

A TELEVISÃO REGIONAL DO DISTRITO DE BRAGANÇA



ALFÂNDEGA DA FÉ



BRAGANÇA



CARRAXEDA DE ANGÃES



FREIXO DE ESPADA À CINTA



MACEDO DE CAVALERIOS



MIRANDA DO DOURO



MIRANDELA



MOGADOURO



TORRE DE MONCORVO



VILA FLOR



VIMIOSO



VINHAS

a nossa terra mais perto de si...

...em www.localvisao.tv

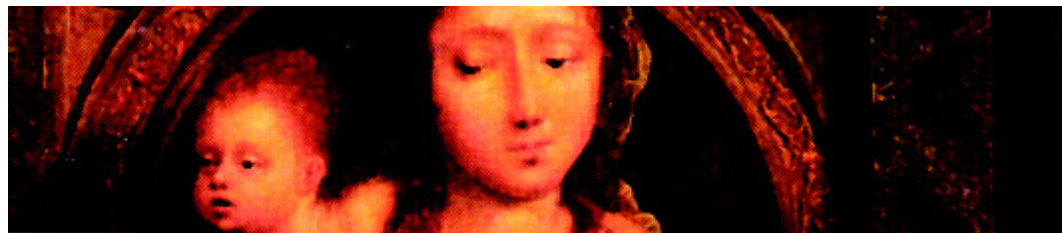

■ CONCURSO “PRESÉPIOS DE BRAGANÇA 2008”

Normas do Concurso

O concurso integra as seguintes modalidades de montagem de presépios:

- a) Presépio Tradicional;
- b) Presépio Inovador

02. O prémio tem natureza pecuniária e o valor para cada modalidade será de:



- 1º prémio - 300 • (Trezentos Euros)
- 2º prémio - 200 • (Duzentos Euros)





3º prémio - 100 • (Cem Euros)

03. Os candidatos deverão preencher a Ficha de Inscrição, das presentes normas e entregá-la, pessoalmente ou via correio, no Departamento Sócio-Cultural da Câmara Municipal de Bragança;
04. As inscrições, gratuitas, deverão ser efectuadas até ao dia 12 de Dezembro.
05. Os presépios concorrentes deverão estar expostos ao público durante o período de 18 de Dezembro a 8 de Janeiro para que o Júri possa deslocar-se e analisar os trabalhos.
06. No presépio tradicional tomar-se-á em consideração as características que relevem a preservação e a valorização das construções tipicamente tradicionais em função dos materiais empregues, reconstituições ambientais e ocupação de espaços;
07. No presépio inovador, a execução é livre e ao gosto de cada participante, atendendo-se, para efeitos de selecção, à originalidade e criatividade manifestadas;



- 
- 
08. A decisão do júri será exarada em acta, sem possibilidade de recurso.
 09. Será constituído um júri, num total de três elementos, para avaliar e seleccionar os presépios;
 10. O Júri do concurso será nomeado pelo Presidente da Câmara Municipal;
 11. Não poderão fazer parte do Júri quaisquer intervenientes, directos ou indirectos, nos presépios em concurso.
 12. O Júri decide, por maioria, sobre a classificação a dar aos presépios em concurso;
 13. O júri tem ainda competência para:
 - a) Resolver as dúvidas e lacunas na aplicação deste regulamento;
 - b) Não atribuir os prémios deste concurso, se considerar que os presépios não correspondem aos critérios propostos;
 14. Das decisões do júri não há recurso.

nota. A ficha de inscrição pode ser pedida na Câmara Municipal-Departamento Sócio Cultural ou em www.cm-braganca.pt





Desporto em agenda

NOV 2 [domingo]

CAB x Paço Rei [Campeonato Distrital de Infantis - Hóquei, Pavilhão Municipal, 15h00]

GDB x Vieira [Campeonato Nacional da 3ª Divisão, Estádio Municipal, 15h00]

NOV 9 [domingo]

CAB x Alfena [Pré-Competição Escolares de Hóquei, Pavilhão Municipal, 16h15]

NOV 16 [domingo]

CAB x Gulpilhares [Campeonato Distrital de Infantis - Hóquei, Pavilhão Municipal, 15h00]

FCMDA x GDB [Campeonato Nacional da 3ª Divisão, campo do CEE, 15h00]

NOV 23 [domingo]

GDB x Marinhas [Campeonato Nacional da 3ª Divisão, Estádio Municipal, 15h00]

NOV 30 [domingo]

CAB x Olá Mouriz [Campeonato Distrital de Infantis - Hóquei, Pavilhão Municipal, 15h00]

FCMDA x Joane [Campeonato Nacional da 3ª Divisão, Campo do CEE, 15h00]

CAB x Gulpilhares B [Pré-Competição Escolares de Hóquei, Pavilhão Municipal, 16h15]



DEZ 07 [domingo]

CAB x Juv Pacense [Pré-Competição Escolares de Hóquei, Pavilhão Municipal, 16h15]

GDB x Limianos [Campeonato Nacional da 3ª Divisão, Estádio Municipal, 15h00]

DEZ 10 [sábado]

| **6.ª Festa de Natal** [actividades orientadas da Piscina Municipal]

17h00. Recepção dos atletas

17h30. Provas - Turmas de Iniciação (E)

18h30. Entrega de Prémios

19h15. Provas de Competição (C e F)

20h30. Lanche Convívio e Entrega de Prémios

[Local. Piscina Municipal]

DEZ 14 [domingo]

FCMDA x AD Fafe [Campeonato Nacional da 3ª Divisão, Campo do CEE, 15h00]

DEZ 21 [domingo]

CAB x Olá Mouriz [Pré-Competição Escolares de Hóquei, Pavilhão Municipal, 16h15]