



AG EN DA

CULTURAL

JANEIRO/ FEVEREIRO
2026

Isabel Ferreira

Presidente da Câmara Municipal



Iniciamos um tempo de renovação e compromisso, guiados pela ambição de construir uma cidade que honra as suas raízes e projeta o futuro com confiança. Bragança celebra 562 anos de história, um legado que nos inspira a avançar com coragem e visão.

Cada aniversário da nossa cidade é mais do que uma data: é um convite para refletir sobre quem somos e para reforçar o compromisso com o desenvolvimento, a cultura e a qualidade de vida de todos os bragançinos. Bragança é feita de pessoas, de tradições e de inovação. É feita de encontros, de diversidade e de oportunidades.

Este será um ano para valorizar a nossa identidade e para afirmar Bragança como um território dinâmico, aberto ao mundo e capaz de enfrentar os desafios com união e criatividade. Continuaremos a investir na cultura, na educação, na economia e na coesão social, porque acreditamos que o futuro se constrói com participação e com esperança. Juntos, vamos transformar projetos em realidade e sonhos em conquistas. Porque Bragança merece. Porque cada cidadão conta. Porque o futuro começa agora.

Com todos. Para todos. Por Bragança.

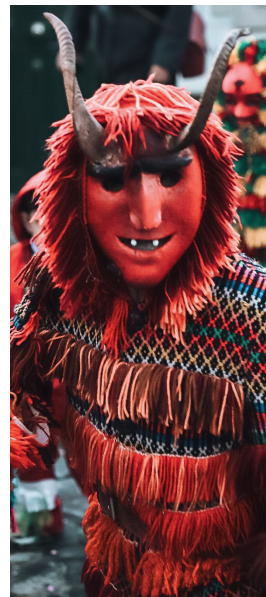

1 DE JANEIRO QUINTA MISSA DE ANO NOVO

18h00, Catedral de Bragança

6 DE JANEIRO TERÇA CHEGADA DOS REIS MAGOS

15h00, Praça Cavaleiro de Ferreira

12 JANEIRO SEGUNDA

SARAU ARTÍSTICO

ENTREGA DE PRÉMIOS DO
CONCURSO OUVIDO ASTUTO

19h00, Auditório do Conservatório de
Música e Dança



20 JANEIRO TERÇA

SARAU DO COMÉRCIO LOCAL

ENTREGA DE PRÉMIOS DO
CONCURSO - MONTRAS DE NATAL 2025
20h30, Sala de Atos do Teatro
Municipal

30 JANEIRO SEXTA

SARAU DE ANO NOVO

ENTREGA DE PRÉMIOS DO
CONCURSO - CONTOS DE NATAL 2025
20h30, Biblioteca Municipal

31 JANEIRO SÁBADO

SARAU DE REIS

ENTREGA DE PRÉMIOS DO
CONCURSO DE PRESÉPIOS

19h00, Igreja da Sé

6 A 17 DE FEVEREIRO

SEXTA A TERÇA

**SEMANA
GASTRONÓMICA -
TRADIÇÕES DE
INVERNO: BUTELO E
CASULAS**

Restaurantes Aderentes



13 A 17 DE FEVEREIRO

SEXTA A TERÇA

**TRADIÇÕES DE
INVERNO: BUTELO,
CASULAS E CARETOS**

Praça Camões



12 A 14 DE FEVEREIRO

QUINTA A SÁBADO

**XII BIENAL DA MÁSCARA -
MASCARARTE**

14 FEVEREIRO SÁBADO

DESFILE DE CARETOS

17h00, Concentração na Praça
Cavaleiro de Ferreira

QUEIMA DO MASCARETO

18h00, Largo do Castelo

18 FEVEREIRO QUARTA

**REcriação DA
TRADIÇÃO SECULAR
DO "DIABO, MORTE E
CENSURA"**

Ruas do Centro Histórico

20 FEVEREIRO SEXTA

**562 ANOS - BRAGANÇA
CIDADE**



03 JANEIRO SÁBADO

SAKAMOTO 1996

JOÃO VASCO, FERNANDO COSTA E
PEDRO LOPES

21h00, Auditório

08 JANEIRO QUINTA

DANIEL PEREIRA CRISTO - MALVA GLOBO

ARCA DOS SONS

21h00, Auditório

10 JANEIRO SÁBADO

DOIS PARES DE BOTAS

PRIMEIRA LINHA

21h00, Auditório

15 JANEIRO QUINTA

O PRINCIPEZINHO

PROEZA ARREBATADORA

[SERVIÇO EDUCATIVO]

11h00 // 15h00, Auditório



17 JANEIRO SÁBADO

XXV FESTIVAL CANTAR OS REIS

LIONS CLUBE DE BRAGANÇA

16h00, Auditório



24 JANEIRO SÁBADO

DELFIN - U OUTRO LADO

AFIRMA

21h00, Auditório

28 JANEIRO QUARTA

QUE DIA É HOJE

CATARINA BRANCO

21h00, Caixa de Palco

31 JANEIRO SÁBADO

EU QUERO ANDAR DE CARRINHOS DE CHOQUE

INAC - INSTITUTO NACIONAL DE
ARTES DO CIRCO

21h00, Auditório





05 FEVEREIRO QUINTA

LOBA

PERIPÉCIA TEATRO

[SERVIÇO EDUCATIVO]

15h00, Caixa de Palco



07 FEVEREIRO SÁBADO

PAPI - OPUS 10

COMPANHIA DE MÚSICA TEATRAL

[SERVIÇO EDUCATIVO]

10h30 // 14h30 // 16h00, Sala Estúdio



11 FEVEREIRO QUARTA

**DÍPTICO - VALSE DE
MARCOS MORAU /
BLUSHING DE MARCO
GOECKE**

KAYZER BALLET

21h00, Auditório

13 FEVEREIRO SEXTA

BEETHOVEN SOLO

21h00, Auditório



18 FEVEREIRO QUARTA

**VOLTO JÁ - ANTÔNIO
RAMINHOS**

21h00, Auditório

25 FEVEREIRO QUARTA

COLLIGNON

DEDOS BIÓNICOS

21h00, Sala Estúdio



28 FEVEREIRO SÁBADO

BLASTED MECHANISM

SENHORES DO AR

21h00, Auditório

10 DE JANEIRO SÁBADO**ESPAÇO KIDS: 100% CIÊNCIA**

INSCRIÇÕES E INFORMAÇÕES:
www.braganca.cienciaviva.pt
 11h00, Centro Ciência Viva

17 DE JANEIRO SÁBADO**ESPAÇO KIDS: 100% CIÊNCIA**

INSCRIÇÕES E INFORMAÇÕES:
www.braganca.cienciaviva.pt
 11h00, Centro Ciência Viva

23 DE JANEIRO SEXTA**109.º CAFÉ DE CIÊNCIA**

ENTRE UIVOS, PEGADAS E DEJETOS:
 MONITORIZAR PARA CONSERVAR O
 LOBO-IBÉRICO

INFORMAÇÕES:
www.braganca.cienciaviva.pt
 21h30, Auditório da Casa da Seda

7 DE FEVEREIRO SÁBADO**ESPAÇO KIDS: 100% CIÊNCIA**

INSCRIÇÕES E INFORMAÇÕES:
www.braganca.cienciaviva.pt
 11h00, Centro Ciência Viva

**14 FEVEREIRO SÁBADO**
A CIÊNCIA VAI À FESTA!

INFORMAÇÕES:
www.braganca.cienciaviva.pt
 10h30 às 12h30, Praça Camões

18 FEVEREIRO QUARTA
FESTA CARNAVAL & CIÊNCIA

INSCRIÇÕES E INFORMAÇÕES:
www.braganca.cienciaviva.pt
 14h30 às 17h00, Centro Ciência Viva

21 FEVEREIRO SÁBADO
CIÊNCIA EM FAMÍLIA

INFORMAÇÕES:
www.braganca.cienciaviva.pt
 15h00 às 17h00, Centro Ciência Viva

26 FEVEREIRO QUINTA
28.º PUBHD

INFORMAÇÕES:
www.braganca.cienciaviva.pt
 21h00, Craft&Draft

11 DE JANEIRO

DOMINGO

OFICINA DE DESENHO - CARVÃO

Como é que um material tão antigo consegue ser tão atual na capacidade de expressão que nos permite construir formas e sentimentos? Venha descobrir!

10h30, Centro de Arte
Contemporânea Graça Morais

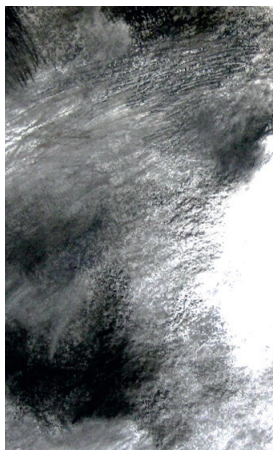

25 DE JANEIRO

DOMINGO

VISITA-JOGO CAGCM – ARTE EM FAMÍLIA

Vamos descobrir as duas exposições do Centro de Arte Contemporânea Graça Morais? Visita-jogo em família!

10h30, Centro de Arte
Contemporânea Graça Morais



15 DE FEVEREIRO

DOMINGO

OFICINA DE ESCULTURA – BARRO – CARINHAS FELIZES

A partir da modelação de barro, exploramos emoções e expressões, através do desafio de construirmos carinhas felizes!

10h30, Centro de Arte
Contemporânea Graça Morais

22 DE FEVEREIRO

DOMINGO

VISITA JOGO CACGM – ARTE EM FAMÍLIA

A arte tem mais sentido quando é partilhada com quem gostamos! Venha divertir-se em família!

10h30, Centro de Arte
Contemporânea Graça Morais



ALFAIÃO

10 JANEIRO SÁBADO
CANTAR DOS REIS

BAÇAL

3 E 4 JANEIRO SÁBADO E DOMINGO

FESTA DOS REIS DE
BAÇAL

ALVORADA, GAITEIRO, RONDA DAS
CHOURIÇAS, CEIA DOS RAPAZES,
"COLÓQUIOS", BAILE E MUITO MAIS.

**OUTEIRO**

10 JANEIRO SÁBADO

FESTA EM HONRA
DE SÃO GONÇALO
- BÊNÇÃO DO
CHAROLO

SALSAS

**4 A 6 JANEIRO
DOMINGO A TERÇA**

FESTA DOS REIS -
CARETOS DE SALSAS

INFORMAÇÕES:
<https://www.facebook.com/caretosalsas>

**BANDA DE IZEDA**

JANEIRO SEXTAS E SÁBADOS

CANTAR OS REIS

União das Freguesias de Izeda,
Calvelhe e Paradinha Nova

ASSOCIAÇÃO CULTURAL - CARACOL

6 E 17 JANEIRO TERÇA E SÁBADO

FALADURA

CICLO DE ENCONTROS DE EXPRESSÃO
LITERÁRIA

INFORMAÇÕES: @ac.caracol
18h00, Local a definir

10 JANEIRO SÁBADO

EXPOSIÇÃO DE
FOTOGRAFIA AMADORA

MOSTRA FINAL

INFORMAÇÕES: @ac.caracol
15h00, MINA

21 JANEIRO QUARTA

OMAGE

CICLO DE ENCONTROS DE PINTURA E
DESENHO

INFORMAÇÕES: @ac.caracol
17h00, MINA

ASSOCIAÇÃO CULTURAL - CARACOL

24 JANEIRO SÁBADO

WORKSHOP DE EXPRESSÃO VOCAL

M/16

INFORMAÇÕES: @ac.caracol

15h00, Local a definir

14 FEVEREIRO SÁBADO

ENCONTRO DE JOGOS DE TABULEIRO

INFORMAÇÕES: @ac.caracol

15h00, Local a definir

19 FEVEREIRO QUINTA

FALADURA

CICLO DE ENCONTROS DE EXPRESSÃO LITERÁRIA

INFORMAÇÕES: @ac.caracol

18h00, Local a definir

21 FEVEREIRO SÁBADO

WORKSHOP DE COLAGEM

PARA ADOLESCENTES E ADULTOS

INFORMAÇÕES: @ac.caracol

15h00, Local a definir

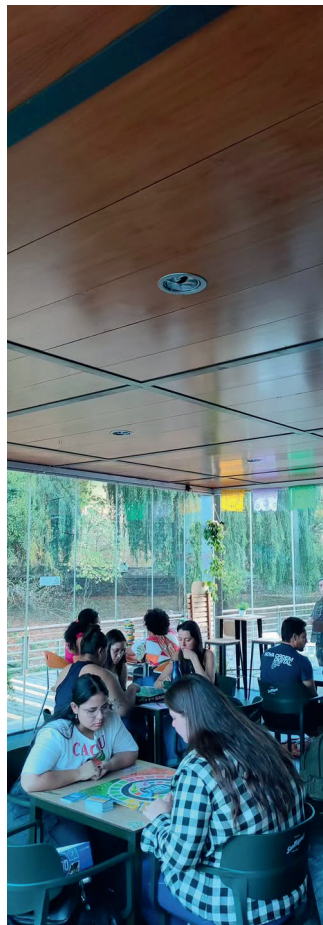

Workshop

07.02.26

15h00

WORKSHOP BREAK KING

< Inscrição >
alunos(as).20€
externos.25€
vagas limitadas

GHOST DANCE STUDIO

7 FEVEREIRO SÁBADO

WORKSHOP EM BREAKING

COM A B-GIRL VANESSA MARINA

INFORMAÇÕES E INSCRIÇÕES: Rua Guerra Junqueiro, Nº 42 r/c ou 927 161 204

18h00, Local a definir

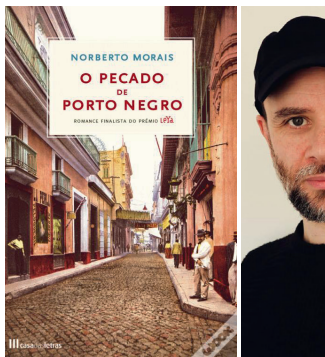

LIVRO DO MÊS DE JANEIRO

"PECADO DE PORTO NEGRO", DE NORBERTO MORAIS

Porto Negro, a lendária Cidade do Amor Vadio, é um porto tropical onde desejo, miséria e paixão se misturam. É ali que se cruzam os destinos de Santiago Cardamomo, jovem estivador entregue aos prazeres do cais; Ducélia Trajero, a filha sonhadora do açougueiro; e Rolindo Face, o empregado mesquinho disposto a tudo para possuí-la. Ao longo de mais de meio século, amor, ciúme e vingança entrelaçam-se numa galeria de personagens marcadas pelo passado, compondo um romance sobre o tempo circular e os impulsos mais profundos da condição humana.

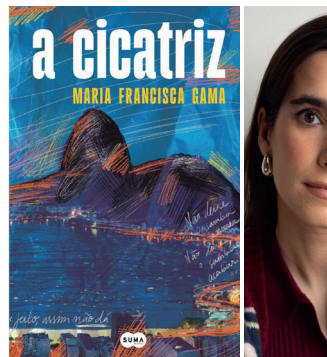

LIVRO DO MÊS DE FEVEREIRO

"A CICATRIZ", DE MARIA FRANCISCA GAMA

Um casal viaja de férias para o Rio de Janeiro, numa escapadela que prometia ser inesquecível. Entre dias luminosos e noites festivas, vivem um amor pleno e confiante. Numa das últimas noites, após um jantar feliz, decidem regressar a pé ao hotel, mas hesitam entre dois caminhos possíveis. Uma escolha mínima muda tudo. Narrado na primeira pessoa, este é um relato duro e íntimo sobre a fragilidade da vida, o peso das decisões irrefletidas e a ideia de amor eterno, tendo a cidade maravilhosa como pano de fundo.

24 JANEIRO E 21 FEVEREIRO SÁBADO

SÁBADOS DE ENCANTAR

SESSÃO DE CONTOS PARA FAMÍLIAS COM CRIANÇAS A PARTIR DOS 12 MESES.

10h00 às 12h30, Secção Infantil da Biblioteca Municipal
Gratuito. Sujeito a inscrição e lotação limitada.

5 E 6 FEVEREIRO QUINTA E SEXTA

O ESCRITOR VAI À ESCOLA

AUTORA: MARIA FRANCISCA GAMA
SABE: Serviço de Apoio às Bibliotecas Escolares

5 FEVEREIRO QUINTA

QUINTAS D' AUTORES

CONVERSA COM A AUTORA MARIA FRANCISCA GAMA
21h00, Biblioteca Municipal

19 FEVEREIRO QUINTA

CLUBE DE LEITORES - 9.ª EDIÇÃO

GOSTA DE LER? QUER PARTILHAR AS SUAS LEITURAS? INSCREVA-SE NO CLUBE DE LEITORES DE BRAGANÇA EM:
<https://forms.office.com/e/ANSN41a9Uk>
Biblioteca Adriano Moreira

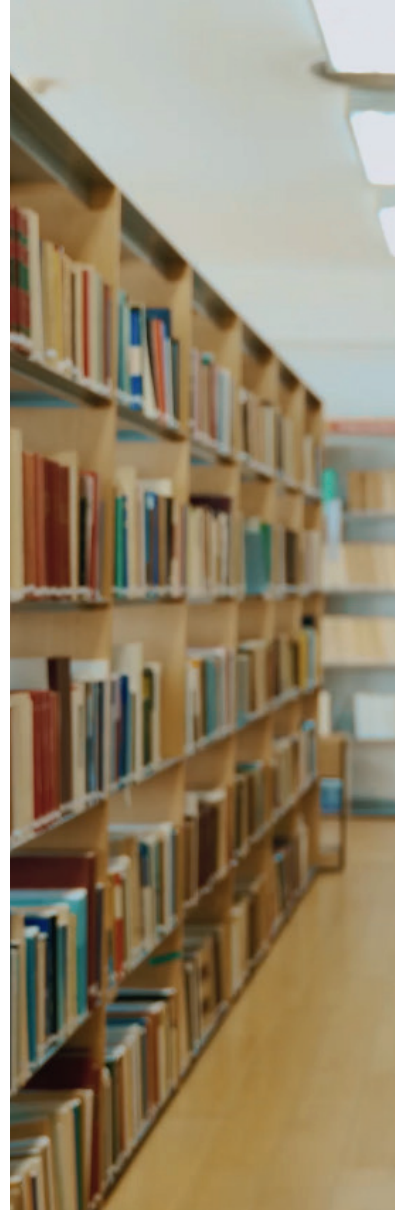



CENTRO CIÊNCIA VIVA

EXPOSIÇÃO TEMPORÁRIA NATURIA SECRETA

Edifício sede até junho de 2026

Exposição de ilustração científica que reúne 21 ilustrações de coleópteros, conhecidos por insetos-joia, oriundos de diversos locais do mundo. A designação de "insetos-joia" deve-se à aparência deslumbrante dos exoesqueletos, que lembram verdadeiras joias.

Inscrições e informações em www.braganca.cienciaviva.pt

EXPOSIÇÃO TEMPORÁRIA NO MUNDO DAS INVASORAS

Edifício sede de 6 de janeiro a 28 de junho de 2026

O rio Fervença alberga diversas espécies invasoras, tornando especialmente pertinente a exibição da exposição No Mundo das Invasoras no CCVB. Esta mostra dá a conhecer os principais grupos de espécies invasoras e os seus impactos, sensibilizando o público para os riscos que representam e para a importância da preservação da biodiversidade e do equilíbrio dos ecossistemas.

Inscrições e informações em www.braganca.cienciaviva.pt

MATEMÁTICA 365

Edifício sede do Centro Ciência Viva de Bragança

O Centro Ciência Viva de Bragança preparou um espaço especial dedicado à Matemática, onde miúdos e graúdos podem embarcar em desafios, jogos e muita diversão ao longo do dia! Neste espaço, os vários elementos da família são colocados "à prova". Será necessário: ter raciocínio lógico; definir estratégias; aplicar regras; resolver problemas e ser rápido no cálculo mental! Tudo para ultrapassar os desafios e ganhar!

Inscrições e informações em www.braganca.cienciaviva.pt

FESTAS DE ANIVERSÁRIO

Sabes que podes realizar a tua Festa de Aniversário no Centro Ciência Viva de Bragança? A diversão é garantida e com muita ciência à mistura! Escolhe o tema da tua festa e vem celebrar com amigas e amigos!

Para quem? Crianças dos 6 aos 12 anos | Quando? Sábados e Domingos | Horário da festa? Das 14h30 às 17h00. | Local? Edifício sede do Centro Ciência Viva de Bragança

Informações em www.braganca.cienciaviva.pt



CENTRO CULTURAL MUNICIPAL ADRIANO MOREIRA

MÁSCARAS: SÍMBOLOS DE IDENTIDADE PATENTE ATÉ 28 DE FEVEREIRO

A Exposição "Máscaras: Símbolos de identidade" é uma iniciativa colaborativa internacional que se propõe a estudar e difundir o significado cultural e o poder simbólico das máscaras rituais em diversas comunidades do mundo. Composto por mais de 80 itens provenientes de diferentes pontos do planeta, este acervo trata as máscaras como suportes materiais do património imaterial, que materializam os rituais e a comunicação do homem com os elementos da natureza e as crenças no invisível.





CENTRO DE ARTE CONTEMPORÂNEA GRAÇA MORAIS



JOSÉ LOUREIRO **OS DEDOS, REBENTOS DE SOJA** PATENTE ATÉ 15 DE JUNHO

Com um título tão inteligentemente poético quanto certo, esta exposição do Pintor José Loureiro apresenta obras que titilam cada pessoa, desde um leve roçar de dedos-rebentos de soja, ao ribombar de iluminuras muito, mas muito longe de serem miniaturas. Cada obra toca, todas as obras (co)movem nesta exposição verdadeiramente transformadora.

Curadoria: António Meireles

Produção: Município de Bragança - Centro de Arte Contemporânea Graça Morais



GRAÇA MORAIS **ANJOS DO APOCALIPSE** PATENTE ATÉ 17 DE MAIO

O mundo, que é a casa comum da Humanidade, é o que dele fazemos.

Graça Morais, sempre atenta ao presente e pressentindo o futuro, apresenta nesta exposição obras de uma profunda sensibilidade e atualidade, sendo inéditas e recentes muitas delas, remetendo para a capacidade e responsabilidade de cada pessoa-anjo para entender e transformar o mundo.

"Estas obras, muitas inéditas, são o testemunho dos meus medos e dos meus desejos. São a minha resistência face à maldade, ao horror, à angústia que sinto neste mundo cheio de guerras e conflitos sem esperança. A minha fragilidade humana, o meu corpo e a minha alma são a minha força para continuar esta caminhada na descoberta da beleza da Criação." GM

Curadoria: António Meireles

Produção: Município de Bragança - Centro de Arte Contemporânea Graça Morais



CENTRO DE FOTOGRAFIA GEORGES DUSSAUD

ÁNGEL PÉREZ GÓMEZ MACROFOTOGRAFIA

Técnica fotográfica que nos aproxima de um mundo que muitas vezes passa despercebido ou descobre coisas fascinantes que nos rodeiam.

Curadoria: Alexandre Castro

Produção: Município de Bragança -
Centro de Fotografia Georges Dussaud



GEORGES DUSSAUD A TERRA E OS CAMPONESES, TRÁS-OS-MONTES NA DÉCADA DE 80

Trata-se de uma mostra que reúne, a partir da coleção do Centro de Fotografia Georges Dussaud, uma centena de imagens captadas na década de 80, destacando o quotidiano de muitas aldeias transmontanas, lugares onde o tempo corre devagar.

Curadoria: Alexandre Castro

Produção: Município de Bragança - Centro de Fotografia Georges Dussaud



FUNDAÇÃO 'OS NOSSOS LIVROS'

AQUILINO RIBEIRO: ALGUNS LIVROS E UM ESBOÇO DA SUA PERSONALIDADE LITERÁRIA

Tema: o humanismo como expressão escrita.

Objetivo: contribuir para a reflexão sobre os anos cinquenta da literatura portuguesa no sec. XX.

Horário:

Segunda-feira a sexta-feira:
09h00 – 12h30 | 14h00 – 17h30
Rua Trindade Coelho, n.º 32
5300-061 Bragança





MUSEU IBÉRICO DA MÁSCARA E DO TRAJE

AS MÁSCARAS DOS CARETOS DE SALSAS

DE 7 DE FEVEREIRO A 5
DE ABRIL DE 2026

"Os caretos da aldeia de Salsas, do concelho de Bragança, celebram o seu ritual festivo, no período compreendido entre o Ano Novo e o Dia de Reis, que consiste em sair à rua, dar largas à imaginação, executar os ritos das chocalhadas, perseguir as raparigas, entrar nas casas das pessoas, pedir ou roubar fumeiro para depois ser leilado e fazer o convívio com todos os participantes.

Esta exposição dá destaque às máscaras típicas e únicas por eles usadas, feitas de madeira ou de cortiça e adornadas com cornos que representam figuras diabólicas e animais.



MUSEU NACIONAL FERROVIÁRIO

EXPOSIÇÃO PERMANENTE

Locomotivas, carruagens, vagões, equipamentos oficiais e múltiplos objetos contam a história da construção e exploração da Linha do Tua, homenageando, muito em particular, a identidade e memória da comunidade.

Visitas Guiadas para Grupos;
Atividades educativas
adaptadas para cada faixa
etária.

*Atividades sujeitas a marcação prévia
Tel. 960 461 596 / e-mail:
museu.ferroviario@cm-braganca.pt





MUSEU DO ABADE DE BAÇAL

OLHAR PORTUGAL PATENTE ATÉ 4 DE ABRIL DE 2026

O Museu Nacional de Arte Antiga (MNAA), numa parceria com o Museu do Abade de Baçal (MAB), apresenta, pela primeira vez em Bragança, uma exposição realizada a partir das suas extraordinárias coleções, associando-se, nesta convergência simbólica e programática, às celebrações que assinalam a reabertura ao público do Museu do Abade de Baçal.

Olhar Portugal titula esta inédita mostra produzida integralmente a partir de uma seleção curatorial de obras da mais relevante e prestigiada coleção pública de arte antiga do país, numa cronologia que se estende do século XII ao século XIX.

Jorge da Costa
Diretor do Museu do Abade de Baçal

A entrada no museu é gratuita, através do Acesso 52, programa que permite aos residentes em Portugal usufruírem de 52 dias por ano de entrada gratuita no MAB, em qualquer dia da semana.

Para utilizar o Acesso 52, basta dirigir-se à bilheteira e indicar o número de Contribuinte.



CINEMA DIGITAL - JANEIRO 2026



PREÇO: 3,30€

COMPRA DE BILHETES:

- TICKETLINE

- Auditório Paulo Quintela, nos seguintes horários:
Quarta a Sexta - 14h00 às 17h00

Dias de sessão - 30 minutos antes de cada sessão
Encerra - Feriados em que não há projeção

VOLEIBOL

03 janeiro (sábado)

14h30 — CAB x CVP Régua | Juvenis Femininos | *Pavilhão Municipal Arnaldo Pereira*
 16h00 — CAB x Viv'Alma | Infantis Femininos | *Pavilhão Municipal Arnaldo Pereira*

04 janeiro (domingo)

15h00 — CAB x Viv'Alma | Iniciadas B Femininos | *Pavilhão Municipal Arnaldo Pereira*
 15h00 — CAB x Viv'Alma | Iniciadas A Femininos | *Pavilhão da Coxa*

10 janeiro (sábado)

14h30 — CAB x RD Volei | Juvenis Femininos | *Pavilhão Municipal Arnaldo Pereira*

24 janeiro (sábado)

14h30 — CAB x CVP Régua | Juvenis Femininos | *Pavilhão Municipal Arnaldo Pereira*
 16h00 — CAB x CD Mondim | Infantis Femininos | *Pavilhão Municipal Arnaldo Pereira*

31 janeiro (sábado)

14h30 — CAB x CV Latino Coelho | Juvenis Femininos | *Pavilhão da Coxa*

07 fevereiro (sábado)

16h00 — CAB x SVR Benfica | Infantis Femininos | *Pavilhão da Coxa*

08 fevereiro (domingo)

15h00 — CAB x Viv'Alma | Iniciadas A Femininos | *Pavilhão da Coxa*

14 fevereiro (sábado)

14h30 — CAB x CD Mondim | Infantis Femininos | *Pavilhão da Coxa*



HÓQUEI EM PATINS

11 janeiro (domingo)

15h00 — CAB x ACD V. Bispo | Sub-10 | *Pavilhão Municipal Arnaldo Pereira*
 16h30 — CAB x ACD V. Bispo | Sub-12 | *Pavilhão Municipal Arnaldo Pereira*

24 janeiro (sábado)

12h00 — CAB x FCP | Sub-11 | *Pavilhão Municipal Arnaldo Pereira*

07 fevereiro (sábado)

12h00 — CAB x CRPF Lavra | Sub-12 | *Pavilhão Municipal Arnaldo Pereira*

08 fevereiro (domingo)

16h15 — CAB x ADF Guilhufe e Urrô | Sub-12 | *Pavilhão Municipal Arnaldo Pereira*

FUTSAL

10 janeiro (sábado)

16h00 — AEFAP x AF Santo Tirso | Nacional Sub-15 | *Pavilhão da Coxa*

17 janeiro (sábado)

10h00 — AEFAP x AR Alfandeguense | Distrital Sub-13 | *Pavilhão da Coxa*

15h00 — EFC x AR Alfandeguense | Distrital Sub-17 | *Pavilhão Municipal Arnaldo Pereira*

18h30 — ADB-Pioneiros FC x GD Freixo | Distrital Seniores | *Pavilhão Municipal Arnaldo Pereira*

23 janeiro (sexta-feira)

21h30 — AEFAP x Águias FC Vimioso | Distrital Seniores | *Pavilhão da Coxa*

31 janeiro (sábado)

18h30 — ADB-Pioneiros FC x Futsal Mirandela | Distrital Seniores | *Pavilhão Municipal Arnaldo Pereira*

07 fevereiro (sábado)

10h00 — AEFAP x GD Macedense | Distrital Sub-13 | *Pavilhão da Coxa*

08 fevereiro (domingo)

10h00 — AEFAP x FC Leão Negro | Distrital Sub-19 | *Pavilhão da Coxa*

13 fevereiro (sexta-feira)

21h30 — AEFAP x S.C. Moncorvo | Distrital Seniores | *Pavilhão da Coxa*

21 fevereiro (sábado)

15h00 — EFC x CA Mogadouro | Distrital Sub-17 | *Pavilhão Municipal Arnaldo Pereira*

18h30 — ADB-Pioneiros FC x AEFAP | Distrital Seniores | *Pavilhão Municipal Arnaldo Pereira*

27 fevereiro (sexta-feira)

21h30 — AEFAP x GD Torre Dona Chama | Distrital Seniores | *Pavilhão da Coxa*

BASQUETEBOL

10 janeiro (sábado)

11h00 — ADCR Estrelas Brigantinas x Guimarães Basket | Sub-16 Masculinos | *Pavilhão da Coxa*

11 janeiro (domingo)

11h00 — ASCR Estrelas Brigantinas x Guimarães Basket | Sub-14 Masculino | *Pavilhão da Coxa*

18 janeiro (domingo)

14h30 — ASCR Estrelas Brigantinas x BC Vila Real | Sub-16 Masculinos | *Pavilhão da Coxa*

FUTEBOL

4 janeiro (domingo)

11h00 - EF Crescer x Gil Vicente FC, Campeonato Nacional de Juvenis | *Campo do IPB*

10 janeiro (sábado)

10h00— EF Crescer “B” x GDM 1968 | Campeonato Distrital de Infantis | *Campo do IPB*

10h00 — GD Bragança “B” x GD Bragança “A” | Distrital Sub-13 | *Campo do CEE*

11h30 — GD Bragança “C” x FC Vinhais | Encontros Sub-11 | *Campo do CEE*

11h30 — GD Bragança “B” x GD Bragança “A” | Encontros Sub-11 | *Campo do CEE*

11h30 —EF Crescer “A” X EF Crescer “C” | Campeonato Distrital Benjamins | *Campo do IPB*

11h30 —EF Crescer “B” X GDM 1968 | Campeonato Distrital Benjamins | *Campo do IPB*

15h00 — GD Bragança “B” x EF Crescer | Distrital Sub-18 | *Campo do CEE*

18h30 — EF Crescer “A” x FC Mãe Água “B” | Campeonato Distrital de Infantis | *Campo do IPB*

11 janeiro (domingo)

10h00 —EF Crescer “B” x GDB | Campeonato Distrital Iniciados | *Campo do IPB*

10h00 — FC Mãe Água x FC Leão Negro/CSP Vila Flor | Distrital Sub-14 | *Campo do CEE*

15h00 — FC Mãe Água x GD Bragança “B” | Distrital Sub-16 | *Campo do CEE*

17 janeiro (sábado)

10h00 — FC Mãe Água “A” x GD Bragança “C” | Distrital Sub-13 | *Campo do CEE*

11h30 — GD Bragança “A” x GD Bragança “C” | Encontros Sub-11 | *Campo do CEE*

11h30 — FC Mãe Água x GD Bragança “B” | Encontros Sub-11 | *Campo do CEE*

15h00 —EF Crescer x FC Vinhais | Campeonato Distrital Juniores | *Campo do IPB*

18 janeiro (domingo)

15h00 — GD Bragança x GD Torre Moncorvo | Distrital Sub-16 | *Campo do CEE*

15h00 — GDB x CD Celoricense | Campeonato de Portugal | *Estádio Municipal Eng. José Luís Pinheiro*

24 janeiro (sábado)

Campo do CEE

10h00 — FC Mãe Água “B” x GDM 1968 | Distrital Sub-13 | *Campo do CEE*

10h00— EF Crescer “A” x FC Vinhais | Campeonato Distrital Infantis | *Campo do IPB*

10h00 —EF Crescer “B” x GD Bragança “A” | Campeonato Distrital Infantis | *Campo do IPB*

11h30 —EF Crescer “A” x FC Vinhais | Campeonato Distrital Benjamins | *Campo do IPB*

11h30— Crescer “B” x GD Bragança “A” | Campeonato Distrital Benjamins | *Campo do IPB*

11h30 — GD Bragança “C” x FC Mãe Água | Encontros Sub-11 | *Campo do CEE*

15h00 — GD Bragança “B” x GD Torre Moncorvo | Distrital Sub-18 | *Campo do CEE*

25 janeiro (domingo)

10h00 — GD Bragança x FC Mãe Água | Distrital Sub-14 | *Campo do CEE*

11h30 — EF Crescer “C” x GDM 1968 | Campeonato Distrital Benjamin | *Campo do IPB*

15h00 — FC Mãe Água x FC Leão Negro/CSP Vila Flor | Distrital Sub-16 | *Campo do CEE*

31 janeiro (sábado)

10h00 — GD Bragança “A” x EF Crescer “A” | Distrital Sub-13 | *Campo do CEE*

11h30 — GD Bragança “A” x EF Crescer “A” | Encontros Sub-11 | *Campo do CEE*

11h30 — GD Bragança “B” x GD Bragança “C” | Encontros Sub-11 | *Campo do CEE*

15h00 — FC Mãe Água “A” x EF Crescer “B” | Distrital Sub-13 | *Campo do CEE*

16h30 — FC Mãe Água x EF Crescer “B” | Encontros Sub-11 | *Campo do CEE*

01 fevereiro (domingo)

11h00 EF Crescer x FC Vizela, Campeonato Nacional de Juvenis | *Campo do IPB*

10h00 - EF Crescer x GD Torre, Moncorvo Campeonato Distrital Infantis | *Campo do IPB*

10h00 — FC Mãe Água x ADSP Vale Conde | Distrital Sub-14 | *Campo do CEE*

07 fevereiro (sábado)

10h00 - EFC “B” x GD Bragança “B”, Campeonato Distrital Infantis | *Campo do IPB*

10h00 - EFC “A” x FC Mãe Água “A”, Campeonato Distrital Infantis | *Campo do IPB*

10h00 — FC Mãe Água “B” x GD Bragança “A” | Distrital Sub-13 | *Campo do CEE*

11h30 — GD Bragança “C” x GD Bragança “A” | Encontros Sub-11 | *Campo do CEE*

11h30 - EFC “C” x GD Bragança “A”, Campeonato Distrital Benjamins | *Campo do IPB*

11h30 - EFC “A” x FC Mãe Água, Campeonato Distrital Benjamins | *Campo do IPB*

11h30 - EF C “B” x GD Bragança “B”, Campeonato Distrital Benjamins | *Campo do IPB*

08 fevereiro (domingo)

10h00 — GD Bragança x SC Mirandela | Distrital Sub-14 | *Campo do CEE*

15h00 — GD Bragança x CD Ribeira Brava | Campeonato de Portugal
| Estádio Municipal Eng. José Luís Pinheiro

14 fevereiro (sábado)

10h00 — GD Bragança "A" x GDM 1968 | Distrital Sub-13 | Campo do CEE

11h30 — GD Bragança "A" x GDM 1968 | Encontros Sub-11 | Campo do CEE

15h00 — GD Bragança "B" x EF Crescer "A" | Distrital Sub-13 | Campo do CEE

16h30 — GD Bragança "B" x EF Crescer "A" | Encontros Sub-11 | Campo do CEE

16h30 — GD Bragança "C" x EF Crescer "B" | Encontros Sub-11 | Campo do CEE

15 fevereiro (domingo)

10h00 — FC Mãe Água x GD Torre Moncorvo | Distrital Sub-14 | Campo do CEE

15h00 — FC Mãe Água "A" x FC Mãe Água "B" | Distrital Sub-13 | Campo do CEE

16h30 — FC Mãe Água x EF Crescer "C" | Encontros Sub-11 | Campo do CEE

22 fevereiro (domingo)

11h00 - EFC x Vitória SC, SAD "B" | Campeonato Nacional de Juvenis | Campo do IPB

15h00 — GD Bragança x SC Mirandela | Campeonato de Portugal
| Estádio Municipal Eng. José Luís Pinheiro

28 fevereiro (sábado)

11h30 - EF Crescer "A" x GDB "C", Campeonato Distrital Benjamins | Campo do IPB

11h30 - EF Crescer "C" x GDB "B", Campeonato Distrital Benjamins | Campo do IPB



BRAGANÇA EM TRILHOS CAMINHADAS RURAIS

24 DE JANEIRO (SÁBADO)

Caminhada Rural — União das Freguesias de S. Julião de Palácios e Deilão

Duração: 2h30 | Distância: 13 km

Concentração: Parque da Piscina Municipal, 09h00

Concentração em S. Julião de Palácios, 09h30

Organização: Município de Bragança | Apoio: União das Freguesias de S. Julião de Palácios e Deilão

14 DE FEVEREIRO (SÁBADO)

Caminhada Rural — Freguesia de Rabal

Duração: 2h30 | Distância: 13 km

Concentração: Parque da Piscina Municipal, 09h00

Concentração em Rabal, 09h30

Organização: Município de Bragança | Apoio: Junta de Freguesia de Rabal

28 DE FEVEREIRO (SÁBADO)

Caminhada Rural — União das Freguesias de Castrelos e Carrazedo

Duração: 2h30 | Distância: 13 km

Concentração: Parque da Piscina Municipal, 09h00

Concentração em Carrazedo, 09h30

Organização: Município de Bragança | Apoio: União das Freguesias de Castrelos e Carrazedo

JANEIRO | FEVEREIRO

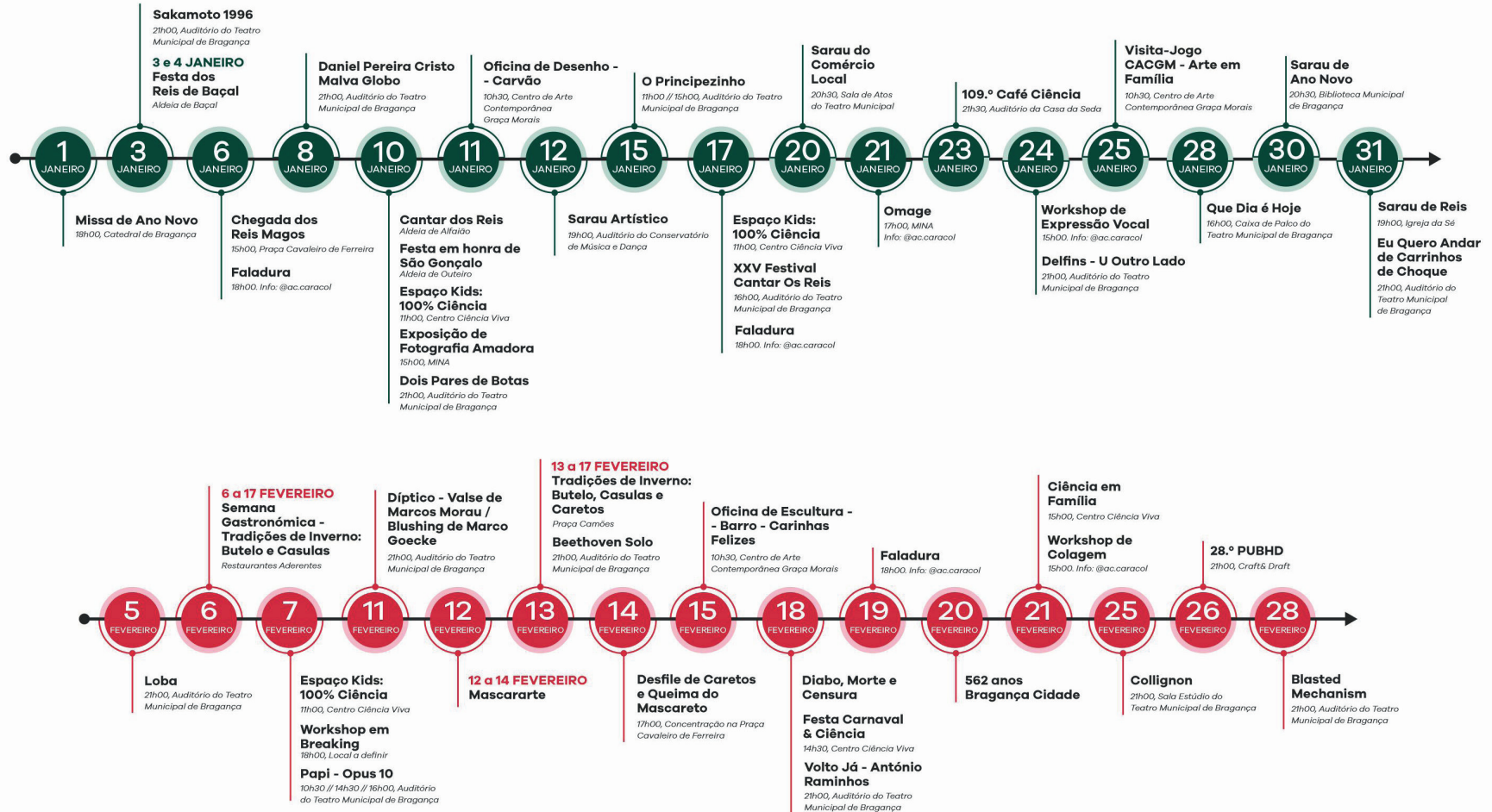



Município de Bragança
Forte S. João de Deus
5300-263 Bragança
Tel: 273 304 200

Dep. Legal 374995/14

