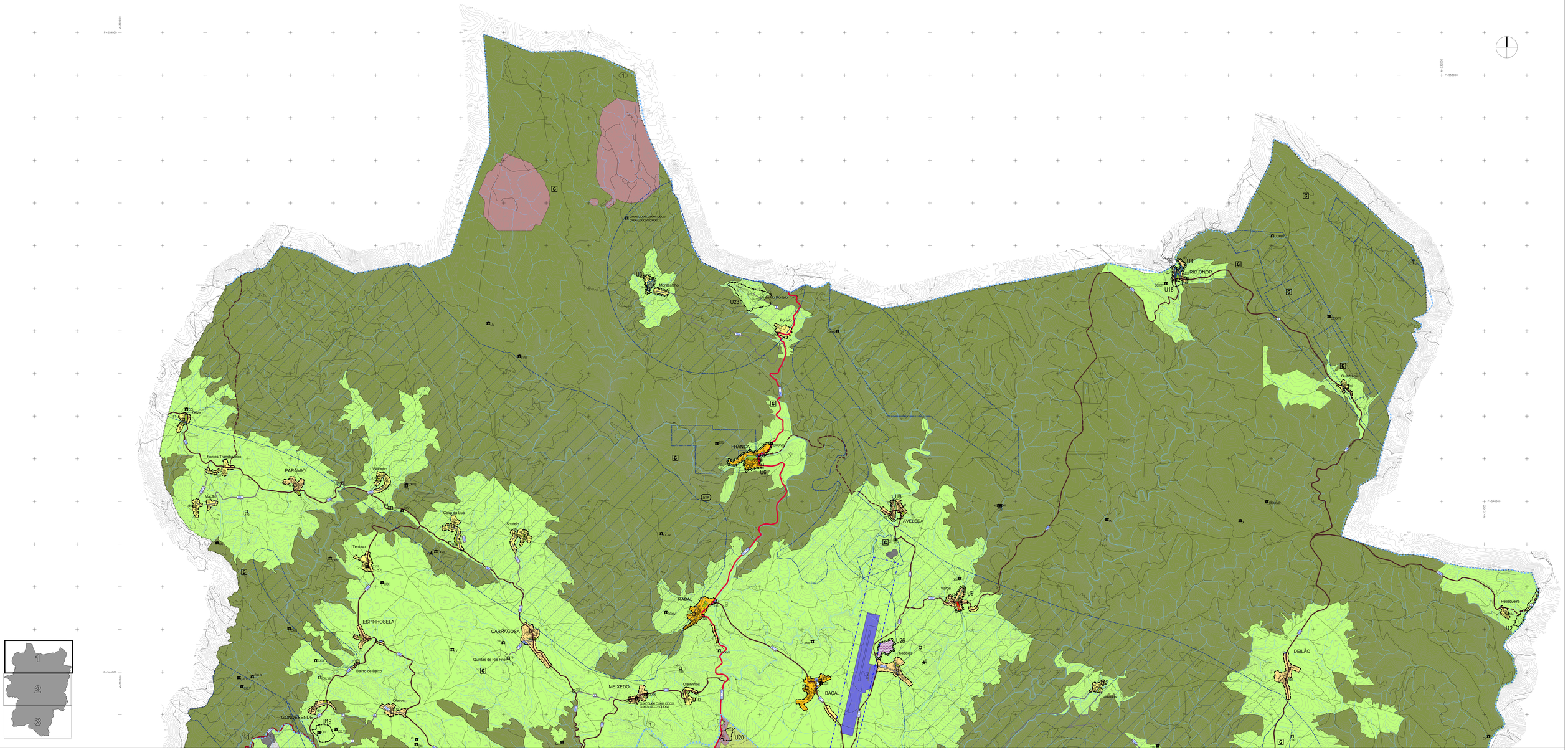

LEGENDA:

- Limite de Concelho
- PLANOS EM VIGOR
  - 1 Plano de Ordenamento do Parque Natural de Montesinho
  - 2 Plano de Ordenamento da Albufeira do Azibo
  - 3 Plano de Urbanização da Cidade de Bragança
  - 4 Plano de Pormenor da Zona Histórica I

QUALIFICAÇÃO DO SOLO RURAL

ESPAÇOS AGRÍCOLAS

ESPAÇOS AGRO-SILVO-PASTORIS

- Espaços Agro-Silvo-Pastoris de Tipo I
- Espaços Agro-Silvo-Pastoris de Tipo II

ESPAÇOS FLORESTAIS DE CONSERVAÇÃO E DE PROTECÇÃO

ESPAÇOS NATURAIS

- Espaços Naturais de Tipo I
- Espaços Naturais de Tipo II

ESPAÇOS DE EXPLORAÇÃO MINEIRA

- Áreas de Exploração Consolidadas
- Áreas de Exploração Complementares
- Áreas de Recursos Geológicos Potenciais

QUALIFICAÇÃO DO SOLO URBANO

PERÍMETROS URBANOS PROPOSTOS

SOLOS URBANIZADOS

- Espaços Urbanizados de Tipo I
- Espaços Urbanizados de Tipo II
- Espaços Urbanizados de Tipo III
- Espaços Urbanizados de Tipo IV
- Espaços Urbanizados de Tipo V
- Espaços Urbanizados de Tipo VI
- Espaços de Equipamentos
- Espaços de Indústria

SOLOS CUJA URBANIZAÇÃO SEJA POSSÍVEL PROGRAMAR

- Espaços a Urbanizar de Tipo I
- Espaços a Urbanizar de Tipo II
- Espaços a Urbanizar de Tipo III
- Espaços a Urbanizar de Tipo IV
- Espaços a Urbanizar de Tipo V
- Espaços para Equipamentos
- Espaços para Indústria

SOLOS AFECTOS À ESTRUTURA ECOLÓGICA URBANA

REDE VIÁRIA

REDE RODOVIÁRIA

Proposta	Requalificar	Existente	
			Sistema Primário
			Sistema Secundário
			Sistema Terciário

REDE FERROVIÁRIA

OUTRAS INFRAESTRUTURAS

ABASTECIMENTO DE ÁGUA / DRENAGEM E TRATAMENTO DE ÁGUAS RESIDUAIS

ETA / ETAR Estação de Tratamento de Água (ETA) / Estação de Tratamento de Águas Residuais (ETAR)

RECOLHA E TRATAMENTO DE RESÍDUOS SÓLIDOS

Ec / Et Ecocentro e Estação de Transferência

AERÓDROMO DE BRAGANÇA (existente e ampliação) E ÁREA NÃO EDIFICÁVEL

HELIPORTO E ZONA DE PROTECÇÃO (200 metros)

VALORES CULTURAIS E NATURAIS

IMÓVEIS CLASSIFICADOS

★ Monumentos Nacionais

1. Castro de Sacoias (Bagaça)(Dec. 16-06-1910, DG 136, de 23 de Junho de 1910)
2. Antigos Paços Municipais de Bragança/ Domus Municipalis (Bragança)(Dec. 16-06-1910, DG 136, de 23 de Junho de 1910)
3. Castelo de Bragança (Bragança)(Dec. 16-06-1910, DG 136, de 23 Junho de 1910)
4. Pelourinho de Bragança (Bragança)(Dec. 16-06-1910, DG 136, de 23 Junho de 1910)
5. Igreja do Castro de Avelãs (Castro de Avelãs)(Dec. 16-06-1910, DG 136, de 23 Junho de 1910)
6. Igreja de Santa Croia do Outeiro (Outeiro)(Dec.=L.* 16 615, DG 260, de 24 de Novembro de 1927)

▲ Imóveis de Interesse Público

7. Ataúde de Cendaira (Bagaça)(Dec. n.º 29/90, DR 163, de 17 de Julho de 1990)
8. Convento e Igreja de São Francisco (Bragança)(Dec. n.º 1/88, DR 2, de 2 de Janeiro de 1988)
9. Edifício e jardim do antigo Paço Episcopal/ Museu do Abade de Baçal (Bragança)(Dec. n.º 1/88, DR 2, de 2 de Janeiro de 1988)
10. Marmoa de Donzel Marmoa de Tumbencinho (Donzel)(Dec. n.º 38 147, DG 64 de 5 de Janeiro de 1951)
11. Ruínas da Capela da Senhora da Hera/ Capela da Senhora da Hera (Espinhosela)(Dec. n.º 1/88, DR 2, de 3 de Janeiro de 1988; 45/93, DR 280, de 30 de Novembro de 1993)
12. Pelourinho de Carrazedo/ Pelourinho de Faldas (Faldas)(Dec. n.º 23 122, DG 231, de 11 de Outubro de 1933)
13. Castro de Grimonde (Grimonde)(Dec. n.º 29/90, DR 163, de 17 de Julho de 1990)
14. Ponte de Gimonde/ Ponte Velha (Gimonde)(Dec. n.º 29/90, DR 163, de 17 de Julho de 1990)
15. Pelourinho de Gostatc (Goste)(Dec. n.º 23 122, DG 231, de 11 de Outubro de 1933)
16. Pelourinho de Freixo (Macedo de Matto) (Dec. n.º 23 122, DG 231, de 11 de Outubro de 1933)
17. Pelourinho de Sarcavelos (Macedo de Matto) (Dec. n.º 23 122, DG 231, de 11 de Outubro de 1933)
18. Cruzeiro do Outeiro (Outeiro)(Dec. n.º 40 361, DG 228, de 20 de Outubro de 1955)
19. Fortaleza do Outeiro (Outeiro)(Dec. n.º 40 361, DG 228, de 20 de Outubro de 1955)
20. Pelourinho do Outeiro (Outeiro)(Dec. n.º 23 122, DG 231, de 11 de Outubro de 1933)
21. Castro de Craqatiai/ Cidadelha de Parada (Parada)(Dec. n.º 1/88, DR 2, de 3 de Janeiro de 1988)
22. Capela de Nossa Senhora do Ribeiro/ Santuário de Nossa Senhora do Ribeiro (Quintanilha)(Port. n.º 443, DR 49, de 9 de Março de 2006)
23. Igreja da Aldeia de Vinigani/ Igreja de São Vicente de Aldeia de Vinigas (Quintanilha)(Dec. n.º 40/93, DR 280, de 30 de Novembro de 1993)
24. Pelourinho de Rebordainho (Rebordainho)(Dec. n.º 23 122, DG 231, de 11 de Outubro de 1933)
25. Castelo de Rebordãos/ Castelo do Touro (Rebordãos)(Dec. n.º 40 361, DG 228, de 20 de Outubro de 1955)
26. Pelourinho de Rebordãos (Rebordãos)(Dec. n.º 23 122, DG 231, de 11 de Outubro de 1933)
27. Pelourinho de Vila Franca de Lampaças (Sendas)(Dec. n.º 23 122, DG 231, de 11 de Outubro de 1933)

✱ Imóveis de Interesse Municipal

28. Ponte da Franca (Macedo do Matto)(Dec. n.º 29/90, DR 163, de 17 de Julho de 1990)
29. Igreja Matriz de Outeiro/ Igreja de Nossa Senhora da Assunção (Outeiro)(Dec. n.º 67/97, DR 301, de 31 de Dezembro de 1997)

● IMÓVEIS EM VIAS DE CLASSIFICAÇÃO

30. Escola Industrial e Comercial de Bragança, actual Escola Secundária Abade de Baçal (Bragança)(D.L. n.º 17/3/2006, de 24 de Agosto de 2006; zona de protecção publicada no DR n.º 227, de 19 de Setembro de 1963, 65)
31. Estação Meteorológica de Bragança (Bragança)(Portaria n.º 807/84, de 13 de Outubro, D.L.n.º 17/3/2006, de 24 de Agosto e despacho de abertura de 22 de Agosto de 2007)
32. Hospital Regional de Bragança e Escola Superior de Enfermagem (Bragança)(Despacho de abertura de 30 de Abril de 2007)
33. Igreja Paroquial de São João Baptista (antiga Sé)/ Igreja da Sé (Bragança)(Despacho de abertura de 16 de Julho de 2003)
34. Pousada de S. Bartolomeu (Bragança)(Despacho de Abertura de 30 de Dezembro de 2004)
35. Edifício dos CTT (Bragança)(D.L.n.º 17/3/2006,de 24 de Agosto de 2006; zona de protecção publicada na Portaria de 03/06/1953, 28 de Agosto de 1953, DR n.º 202, 65)

□ OUTROS IMÓVEIS COM INTERESSE

(N.A.377 - Identificados no regulamento do plano)

CONJUNTOS COM INTERESSE

- C1 - Centro Histórico de Bragança
- C2 - Conjunto edificado em Rio de Onor
- C3 - Conjunto edificado em Montesinho
- C4 - Conjunto edificado em Rebordainho
- C5 - Conjunto edificado em Outeiro

PATRIMÓNIO ARQUEOLÓGICO

(+/-C2) - Identificados no regulamento do plano)

G LOCAIS COM INTERESSE GEOLÓGICO

ÁRVOREDOS E ARVOREDOS DE INTERESSE PÚBLICO - *Taxus Baccata L.*

(DG n.º 13, II Série, de 16 Janeiro 1974)

UNIDADES OPERATIVAS DE PLANEAMENTO E GESTÃO

- U1 - Tecnoparque Eco-Energético de Bragança (Bragança)
- U2 - Zona Industrial de Mós/ Sortes (Sortes)
- U3 - Aldeia de Montesinho (França)
- U4 - Aldeia de Rio de Onor (Rio de Onor)
- U5 - Aldeia da Gimonde (Gimonde)
- U6 - Aldeia de França (França)
- U7 - Aldeia de Lamçãe e envolvente ao aglomerado (Sortes)
- U8 - Envolvente à Ribeira de Avelada (Aveleda)
- U9 - Envolvente ao Rio Igreja, em Varge (Aveleda)
- U10 - Rio Maçãs, em Quintanilha (Quintanilha)
- U11 - Moinho da Ponte (Izeda)
- U12 - Rio Maçãs, em Petisqueira (Deilão)
- U13 - Praia Fluvial de Gimonde (Gimonde)
- U14 - Praia Fluvial de Santa Comba de Rossas (Santa Comba de Rossas)
- U15 - Monte de São Bartolomeu (Bragança)
- U16 - Castelo de Outeiro (Outeiro)
- U17 - Complexo Recreativo Municipal, em São Pedro de Sarracenos (São Pedro de Sarracenos)
- U18 - Parque de Campismo, em Rio de Onor (Rio de Onor)
- U19 - Parque de Campismo Cepo Verde (Gondesende)
- U20 - Parque de Campismo do Sabor (Meixedo)
- U21 - Hotel Rural e Estância Termal – Banhos de Afalão (Afalão)
- U22 - Vila Boa de Árufe (Rebordãozinhos)
- U23 - Minas de Portelo e França (França)
- U24 - Senhora da Varga (Aflalão)
- U25 - Minas da Ribeira (Cachinco)
- U26 - Plataforma Logística 1 (Baçal)
- U27 - Plataforma Logística 2 (Bragança)

ZONAS INUNDÁVEIS

NOTA:
Para a campanha de actualização da cartografia foram sobrepostas as trajetórias de aquelas vias que entretanto foram concretizadas, particularmente as ligações entre Rabal e Baçal e entre Rio de Onor e Guadramil, a rectificação da trajectória do IC5/IP4 entre Outeiro e Rio Frio e a trajeto do IP4 no atravessamento do concelho de Quintanilha.

Plural — Planeamento Urbano, Regional e Ambiental, Lda. — Empresa certificada pela NP EN ISO 9001:2000			Código: 6090
Cliente: CÂMARA MUNICIPAL DE BRAGANÇA		Projecto: 1ª Revisão do Plano Director Municipal de Bragança	
Cartografia: Cartografia executada pela: IGeoE Trabalho de Campo: 1992/1993/1998 Projecção: Hiperbólica Conforme de Gauss-Lambert - Lisboa; Altitude: metrica; Equidistância das curvas: 10 metros.		Título: PLANTA DE ORDENAMENTO	
Desenho: SA	Escala Gráfica: 0 500 m 1000 m	Escala: 1:25 000	Volume: VOLUME III	Desenho: 01.1
Verificou/Aprovou:	Nome do Ficheiro: 6090_III_01_PO_v8.dwg	Data: Outubro 2009	Versão: v8	