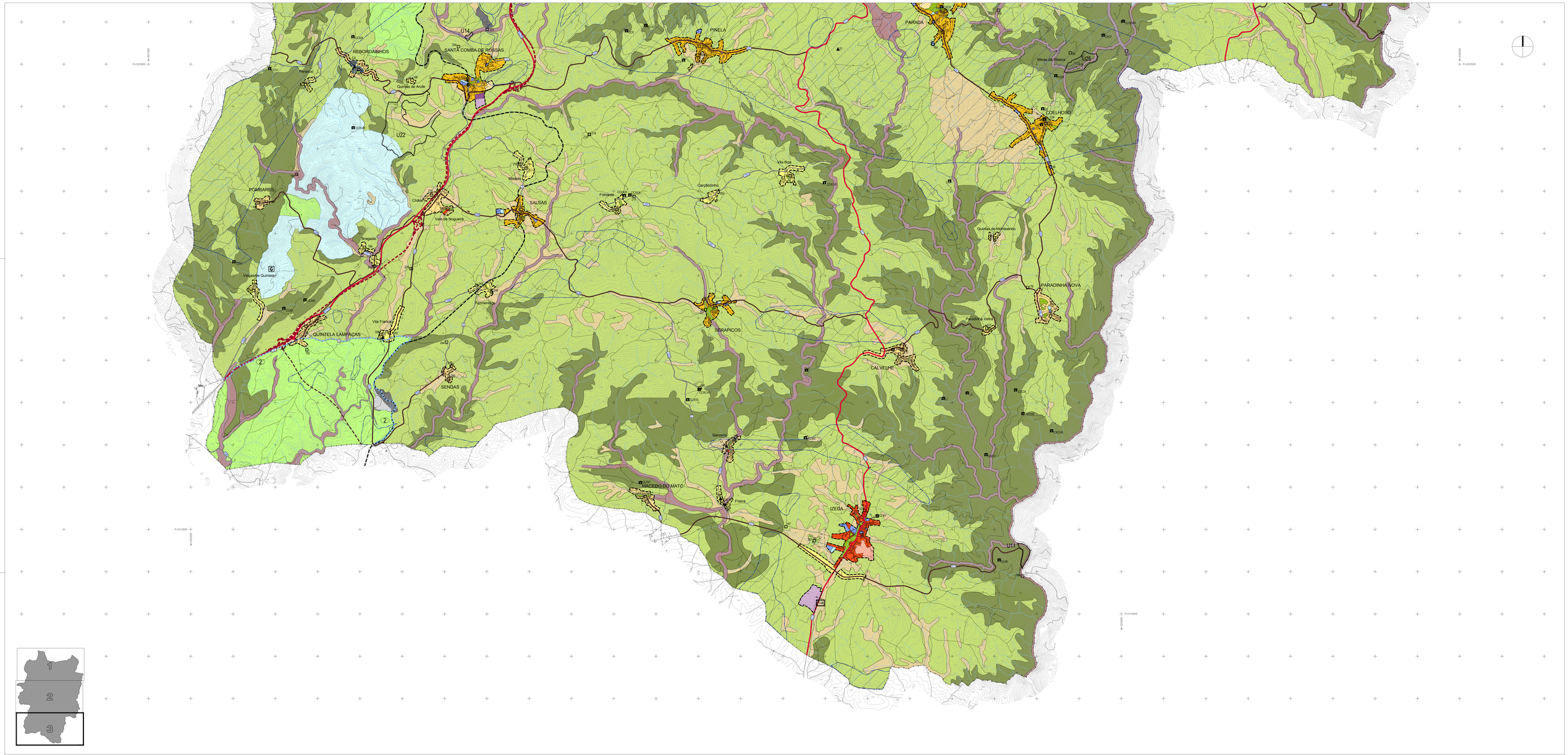

LEGENDA:

- Limite de Concelho
- PLANOS EM VIGOR
  - (1) Plano de Ordenamento do Parque Natural de Montesinho
  - (2) Plano de Ordenamento da Albufeira do Azibo
  - (3) Plano de Urbanização da Cidade de Bragança
  - (4) Plano de Pormenor da Zona Histórica I

QUALIFICAÇÃO DO SOLO RURAL

- ESPAÇOS AGRÍCOLAS
- ESPAÇOS AGRO-SILVO-PASTORIS
  - Espaços Agro-Silvo-Pastoris de Tipo I
  - Espaços Agro-Silvo-Pastoris de Tipo II
- ESPAÇOS FLORESTAIS DE CONSERVAÇÃO E DE PROTECÇÃO
- ESPAÇOS NATURAIS
  - Espaços Naturais de Tipo I
  - Espaços Naturais de Tipo II
- ESPAÇOS DE EXPLORAÇÃO MINEIRA
  - Áreas de Exploração Consolidadas
  - Áreas de Exploração Complementares
  - Áreas de Recursos Geológicos Potenciais

QUALIFICAÇÃO DO SOLO URBANO

- PERÍMETROS URBANOS PROPOSTOS

SOLOS URBANIZADOS

- Espaços Urbanizados de Tipo I
- Espaços Urbanizados de Tipo II
- Espaços Urbanizados de Tipo III
- Espaços Urbanizados de Tipo IV
- Espaços Urbanizados de Tipo V
- Espaços Urbanizados de Tipo VI
- Espaços de Equipamentos
- Espaços de Indústria

SOLOS CUJA URBANIZAÇÃO SEJA POSSÍVEL PROGRAMAR

- Espaços a Urbanizar de Tipo I
- Espaços a Urbanizar de Tipo II
- Espaços a Urbanizar de Tipo III
- Espaços a Urbanizar de Tipo IV
- Espaços a Urbanizar de Tipo V
- Espaços para Equipamentos
- Espaços para Indústria
- SOLOS AFECTOS À ESTRUTURA ECOLÓGICA URBANA

REDE VIÁRIA

	Proposta	Requalificar	Existente
REDE RODOVIÁRIA			
Sistema Primário			
Sistema Secundário			
Sistema Terciário			
REDE FERROVIÁRIA			

OUTRAS INFRAESTRUTURAS

ABASTECIMENTO DE ÁGUA / DRENAGEM E TRATAMENTO DE ÁGUAS RESIDUAIS

- ETA / ETAR — Estação de Tratamento de Água (ETA) / Estação de Tratamento de Águas Residuais (ETAR)

RECOLHA E TRATAMENTO DE RESÍDUOS SÓLIDOS

- E_C, E_T — Ecocentro e Estação de Transferência

- AERÓDROMO DE BRAGANÇA (existente e ampliação) E ÁREA NÃO EDIFICÁVEL
- HELIPORTO E ZONA DE PROTECÇÃO (200 metros)

VALORES CULTURAIS E NATURAIS

IMÓVEIS CLASSIFICADOS

Monumentos Nacionais

1. Castro de Sanzas (Bagaça)Dec. 16-06-1910, DG 136, de 23 de Junho de 1910)
2. Antigos Paços Municipais de Bragança/ Domus Municipalis (Bragança)Dec. 16-06-1910, DG 136, de 23 de Junho de 1910)
3. Castelo de Bragança (Bragança)Dec. 16-06-1910, DG 136, de 23 Junho de 1910)
4. Pelourinho de Bragança (Bragança)Dec. 16-06-1910, DG 136, de 23 Junho de 1910)
5. Igreja do Castro de Avelãs (Castro de Avelãs)Dec. 16-06-1910, DG 136, de 23 Junho de 1910)
6. Igreja de Santa Croiz do Outeiro (Outeiro)Dec.=A 14 615, DG 260, de 24 de Novembro de 1927)

Imóveis de Interesse Público

7. Alameda de Cambeira (Bagaça)Dec. n.º 29/90, DR 163, de 17 de Julho de 1990)
8. Convento e Igreja de São Francisco (Bragança)Dec. n.º 1/88, DR 2, de 3 de Janeiro de 1988)
9. Edifício e jardim do antigo Paço Episcopal/ Museu do Abade de Baçal (Bragança)Dec. n.º 1/88, DR 2, de 3 de Janeiro de 1988)
10. Mamoa de Donai/ Mamoa de Tumbemonho (Donai)Dec. n.º 38 147, DG de 5 de Janeiro de 1951)
11. Ruínas da Capela da Senhora da Hera/ Capela da Senhora da Idara (Espinhosela)Dec. n.º 1/88, DR 2, de 3 de Janeiro de 1988; 45/93, DR 280, de 30 de Novembro de 1993)
12. Pelourinho de Carrazedo/ Pelourinho de Faldez (Faldez)Dec. n.º 23 122, DG 231, de 11 de Outubro de 1933)
13. Castro de Grimonde (Grimonde)Dec. n.º 29/90, DR 163, de 17 de Julho de 1990)
14. Ponte da Ginzueira/ Ponte Velha (Grimonde)Dec. n.º 29/90, DR 163, de 17 de Julho de 1990)
15. Pelourinho de Gostei (Gostei)Dec. n.º 23 122, DG 231, de 11 de Outubro de 1933)
16. Pelourinho de Freixo (Macedo do Mato)Dec. n.º 23 122, DG 231, de 11 de Outubro de 1933)
17. Pelourinho de Sarcelos (Macedo do Mato) Dec. n.º 23 122, DG 231, de 11 de Outubro de 1933)
18. Cruzeiro do Outeiro (Outeiro)Dec. n.º 40 361, DG 228, de 20 de Outubro de 1955)
19. Fortaleza do Outeiro (Outeiro)Dec. n.º 40 361, DG 228, de 20 de Outubro de 1955)
20. Pelourinho de Outeiro (Outeiro)Dec. n.º 23 122, DG 231, de 11 de Outubro de 1933)
21. Castro de Cragatiz/ Cidadelhe de Parada (Parada)Dec. n.º 1/88, DR 2, de 3 de Janeiro de 1988)
22. Capela de Nossa Senhora do Ribeiral/ Santuário de Nossa Senhora da Ribeira (Quintanilha)Port. n.º 443, DR 49, de 9 de Março de 2006)
23. Igreja da Aldeia de Vinjais/ Igreja de São Vicente de Aldeia de Vinjais (Quintanilha)Dec. n.º 40/93, DR 280, de 30 de Novembro de 1993)
24. Pelourinho de Rebordainhos (Rebordainhos)Dec. n.º 23 122, DG 231, de 11 de Outubro de 1933)
25. Castelo de Rebordãos/ Castelo do Touro (Rebordãos)Dec. n.º 40 361, DG 228, de 20 de Outubro de 1955)
26. Pelourinho de Rebordãos (Rebordãos)Dec. n.º 23 122, DG 231, de 11 de Outubro de 1933)
27. Pelourinho de Vila Franca de Lampaças (Sendas)Dec. n.º 23 122, DG 231, de 11 de Outubro de 1933)

Imóveis de Interesse Municipal

28. Ponte da Freira (Macedo do Mato)Dec. n.º 29/90, DR 163, de 17 de Julho de 1990)
29. Igreja Matriz de Outeiro/ Igreja de Nossa Senhora da Assunção (Outeiro)Dec. n.º 67/97, DR 301, de 31 de Dezembro de 1997)

IMÓVEIS EM VIAS DE CLASSIFICAÇÃO

30. Escola Industrial e Comercial de Bragança, actual Escola Secundária Abade de Baçal (Bragança)D.L. n.º 17/3/2006, de 24 de Agosto de 2006; zona de protecção publicada no DR n.º 227, de 19 de Setembro de 1963, 65)
31. Estação Meteorológica de Bragança (Bragança)Portaria n.º 807/84, de 13 de Outubro, D.L.n.º 17/3/2006, de 24 de Agosto e despacho de abertura de 22 de Agosto de 2007)
32. Hospital Regional de Bragança e Escola Superior de Enfermagem (Bragança)Despacho de abertura de 20 de Abril de 2007)
33. Igreja Paroquial de São João Baptista (antiga Sé/ Igreja da Sé (Bragança)Despacho de abertura de 16 de Julho de 2003)
34. Piscineta de S. Bartolomeu (Bragança)Despacho de Abertura de 30 de Dezembro de 2004)
35. Edifício dos CTT (Bragança)D.L.n.º 17/3/2006,de 24 de Agosto de 2006; zona de protecção publicada na Portaria de 03/06/1953, 28 de Agosto de 1953, DR n.º 202, 65)

OUTROS IMÓVEIS COM INTERESSE

(N.º 377 - identificados no regulamento do plano)

CONJUNTOS COM INTERESSE

- C1 - Centro Histórico de Bragança
- C2 - Conjunto edificado em Rio de Onor
- C3 - Conjunto edificado em Montesinho
- C4 - Conjunto edificado em Rebordainhos
- C5 - Conjunto edificado em Outeiro

PATRIMÓNIO ARQUEOLÓGICO

(+/ CG - identificados no regulamento do plano)

LOCAIS COM INTERESSE GEOLÓGICO

ÁRVORES E ARVOREDOS DE INTERESSE PÚBLICO - *Taxus Baccata L.*

(DG n.º 13, II Série, de 16 Janeiro 1974)

UNIDADES OPERATIVAS DE PLANEAMENTO E GESTÃO

- U1 - Tecnoparque Eco-Energético de Bragança (Bragança)
- U2 - Zona Industrial de Mós/ Sortes (Sortes)
- U3 - Aldeia de Montesinho (França)
- U4 - Aldeia de Rio de Onor (Rio de Onor)
- U5 - Aldeia da Gimonde (Gimonde)
- U6 - Aldeia de França (França)
- U7 - Aldeia de Lamçãe e envolvente ao aglomerado (Sortes)
- U8 - Envolvente à Ribeira de Avelezia (Avelezia)
- U9 - Envolvente ao Rio Ipiegas, em Varge (Avelezia)
- U10 - Rio Maçãs, em Quintanilha (Quintanilha)
- U11 - Moinho da Ponte (Izeda)
- U12 - Rio Maçãs, em Petisqueira (Deilão)
- U13 - Praia Fluvial de Gimonde (Gimonde)
- U14 - Praia Fluvial de Santa Comba de Rossas (Santa Comba de Rossas)
- U15 - Monte de São Bartolomeu (Bragança)
- U16 - Castelo de Outeiro (Outeiro)
- U17 - Complexo Recreativo Municipal, em São Pedro de Sarracenos (São Pedro de Sarracenos)
- U18 - Parque de Campismo, em Rio de Onor (Rio de Onor)
- U19 - Parque de Campismo Cepo Verde (Gondesende)
- U20 - Parque de Campismo do Sabor (Meixedo)
- U21 - Hotel Rural e Estância Termal – Banhos de Afilalo (Afilalo)
- U22 - Vila Boa de Arufe (Rebordãinhos)
- U23 - Minas de Portelo e França (França)
- U24 - Senhora da Veiga (Afilalo)
- U25 - Minas da Ribeira (Coelhoso)
- U26 - Plataforma Logística 1 (Baçal)
- U27 - Plataforma Logística 2 (Bragança)

ZONAS INUNDÁVEIS

NOTA:
Devido às sucessivas de actualização da cartografia foram sistematizadas as trajectórias de algumas vias que entretanto foram concretizadas, particularmente as ligações entre Rabal e Baçal e entre Rio de Onor e Guadramil, a rectificação da traçada do IC5/ZE entre Gulaes e Rio Frio e a traçada do PR na aproximadamente do concelho de Quintanilha.

Plural — Planeamento Urbano, Regional, Arte e Património, Lda. — Empresa certificada pela NP EN ISO 9001:2000			Código: 6090
Cliente: CÂMARA MUNICIPAL DE BRAGANÇA		Projecto: 1ª Revisão do Plano Director Municipal de Bragança	
Cartografia: Cartografia executada pela IGeoE. Trabalho de Campo: 1992/1993/1998. Projecção: Transversa de Mercator, Datum Lisboa, Elipsoide: Hayford, Unidades: metros, Equidistância das curvas: 10 metros.		Título: PLANTA DE ORDENAMENTO	
Desenho: SA	Escala Gráfica: 0 500 m 1000 m	Escala: 1:25 000	Desenho: VOLUME III — 01.3
Verificou/Aprovou:	Nome do Ficheiro: 6090_III_01_PO_v8.dwg	Data: Outubro 2009	Versão: v8