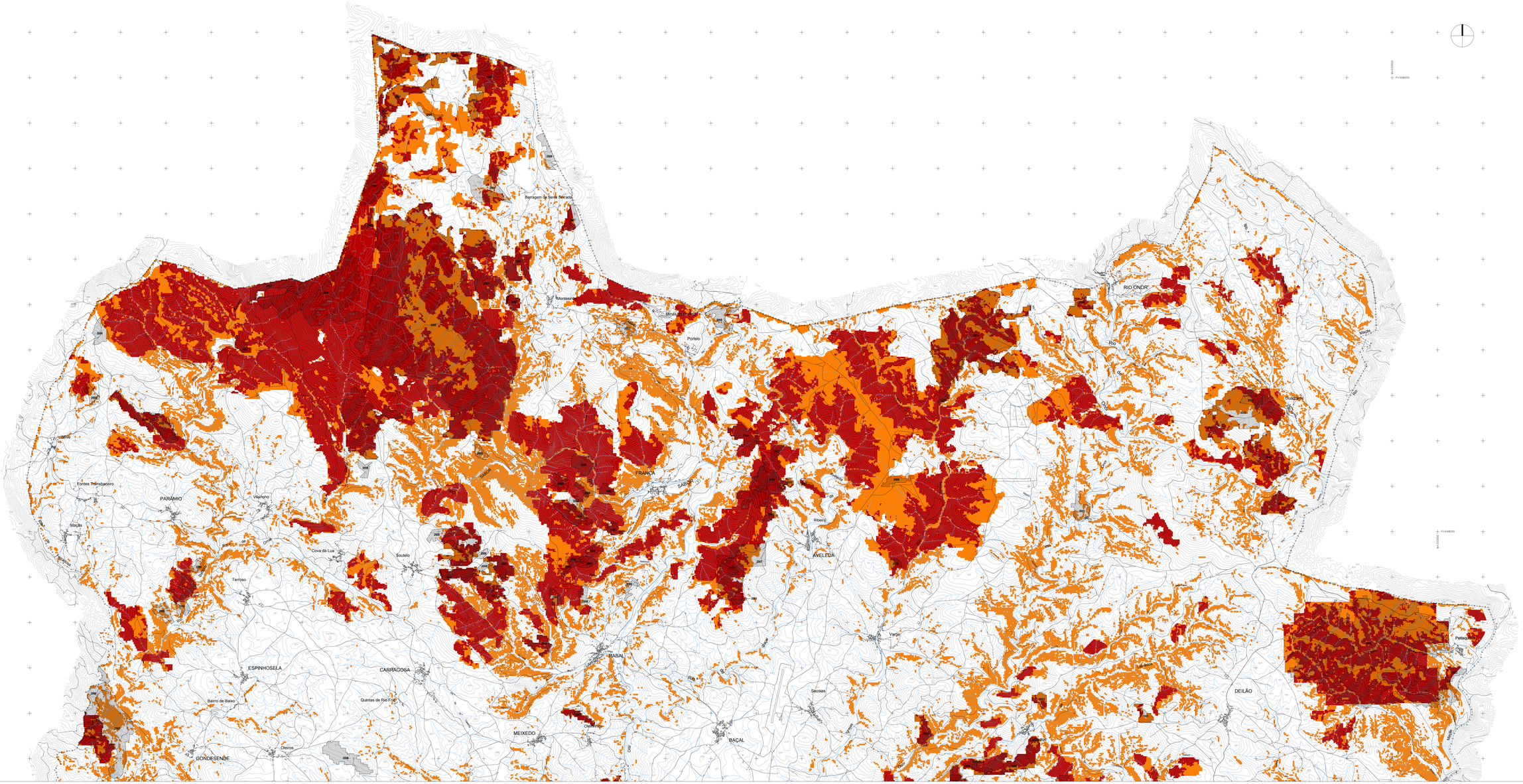

LEGENDA:

Limite de Concelho

POVOAMENTOS FLORESTAIS PERCORRIDOS POR INCÊNDIOS

ÁREAS DE RISCO DE INCÊNDIO

Elevado

Muito Elevado

NOTA:
Nos trabalhos de actualização da cartografia foram ainda corrigidas as ligações de algumas vias que entretanto foram concretizadas, particularmente as ligações entre Rabal e Bagui e entre Rio de Onor e Guadramil, a rectificação da ligação da EN218 entre Gulaes e Rio Frio e a ligação da PR ao aproveamento do concelho de Quiberón.

| | | |
|---|---|---|
| Plural — Planeamento Urbano, Regional e de Transportes, Lda. — Empresa certificada pela NP EN ISO 9001:2000 | | Cliente: 6090 |
| Cliente: CÂMARA MUNICIPAL DE BRAGANÇA | Projecto: 1ª Revisão do Plano Director Municipal de Bragança | |
| Cartografia: Cartografia executada pelo Gaef. Trabalho de Campo - 1992/1993/1998. Projecção: Universal Transversa de Mercator. Datum: Lisboa. Altitude: metros. Equidistância das curvas: 10 metros. | Tema: PLANTA DE CONDICIONANTES: Povoamentos Florestais percorridos por Incêndios e Áreas de Risco Elevado e Muito Elevado de Incêndio | |
| Desenho: SA | Escala Gráfica: 0 500 m 1000 m | Escala: 1:25 000 — VOLUME III — Desenho: 05.1 |
| Verificou/Aprovou: | Nome do Ficheiro: 6090_R_05_PovoamAreas_Incendios_v3.dwg | Data: Janeiro 2010 — Versão: v3 |