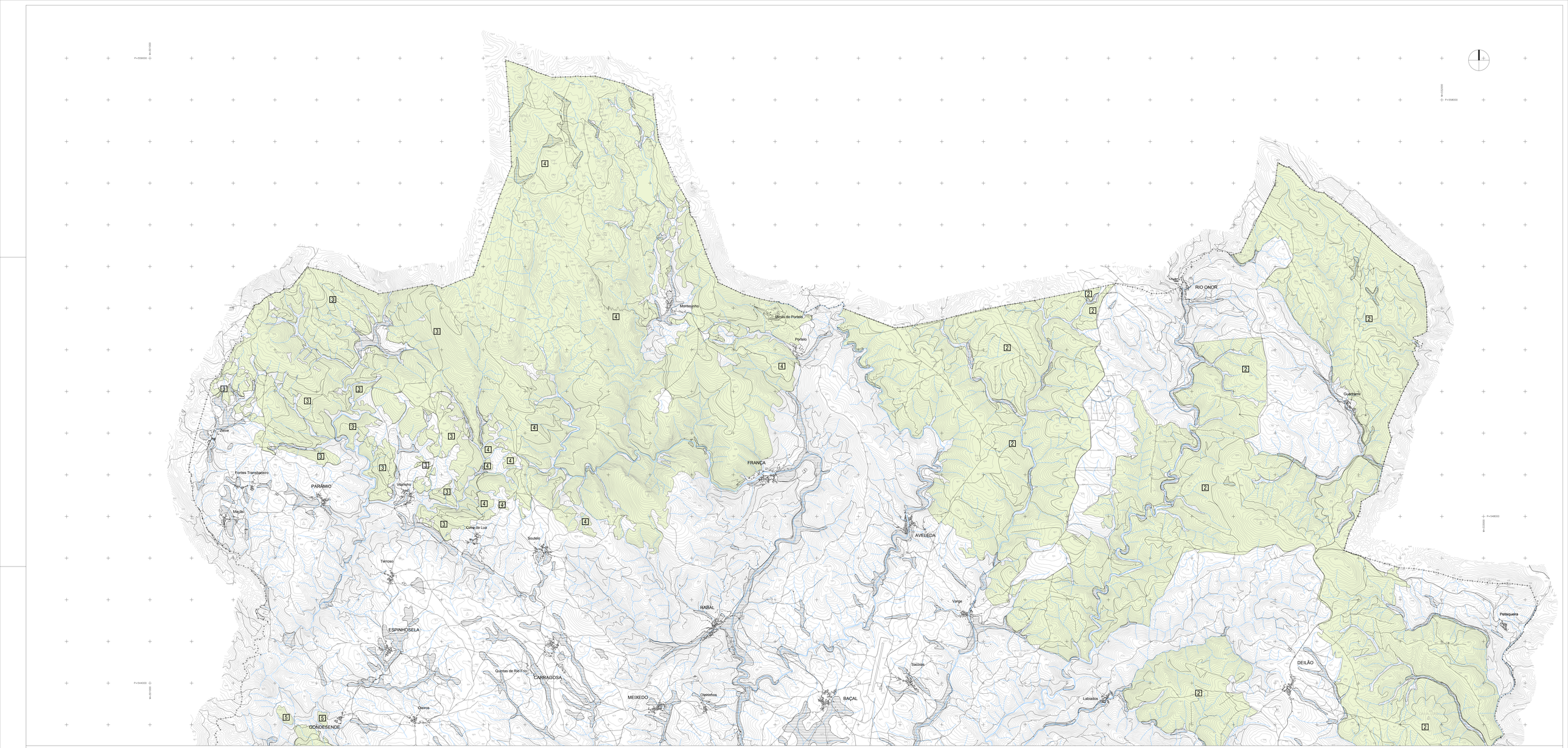

LEGENDA:

- Limite de Concelho
- RESERVA AGRÍCOLA NACIONAL
- OBRAS DE APROVEITAMENTO HIDROAGRÍCOLA
- Perímetro de Rega do Aproveitamento Hidroagrícola de Gostei

REGIME FLORESTAL

1. Perímetro Florestal de Avelanoso
2. Perímetro Florestal de Deilão
3. Perímetro Florestal da Serra Corsa
4. Perímetro Florestal da Serra de Montesinho
5. Perímetro Florestal da Serra da Nogueira

ÁRVORES E ARVOREDOS DE INTERESSE PÚBLICO - *Taxus Baccata L.* (DG n.º 13, II Série, de 16 Janeiro 1974)

NOTA:
Para preparação da actualização da cartografia foram interpretadas as imagens de alguns dos seus elementos foram concretizadas, particularmente as ligações entre Rabal e Baçal e entre Rio de Janeiro e Guadrama, a verificação de imagens de 09/09 entre Gostei e Rio Frio e a imagem de IPA no atravessamento do concelho de Quintanilha.

Plural Planeamento Urbano, Regional e de Transportes, Lda. Empresa certificada pela Lei 12.ª DG 2001-2002		Código 6090
Cliente CÂMARA MUNICIPAL DE BRAGANÇA	Projecto 1ª Revisão do Plano Director Municipal de Bragança	
Cartografia Cartografia associada pelo Geof. Tabelas de Cores - 1992/1993/1998 Projecção - Gauss-Boaga, Elipsoide - Hayford, Datum - Lisboa. Altitude - metros, Equidistância das curvas - 10 metros.	Título PLANTA DE CONDICIONANTES: Recursos Agrícolas e Florestais	
Desenho: SA	Escala Gráfica: 0 500 m 1000 m	Escala: 1:25 000 — VOLUME III — Desenho: 02.1
Verificação/Aprovação: A	Nome do Ficheiro: 6090_III_02_Rec_Agric_Florestais_v7.dwg	Data: Outubro 2009 — Versão: v7