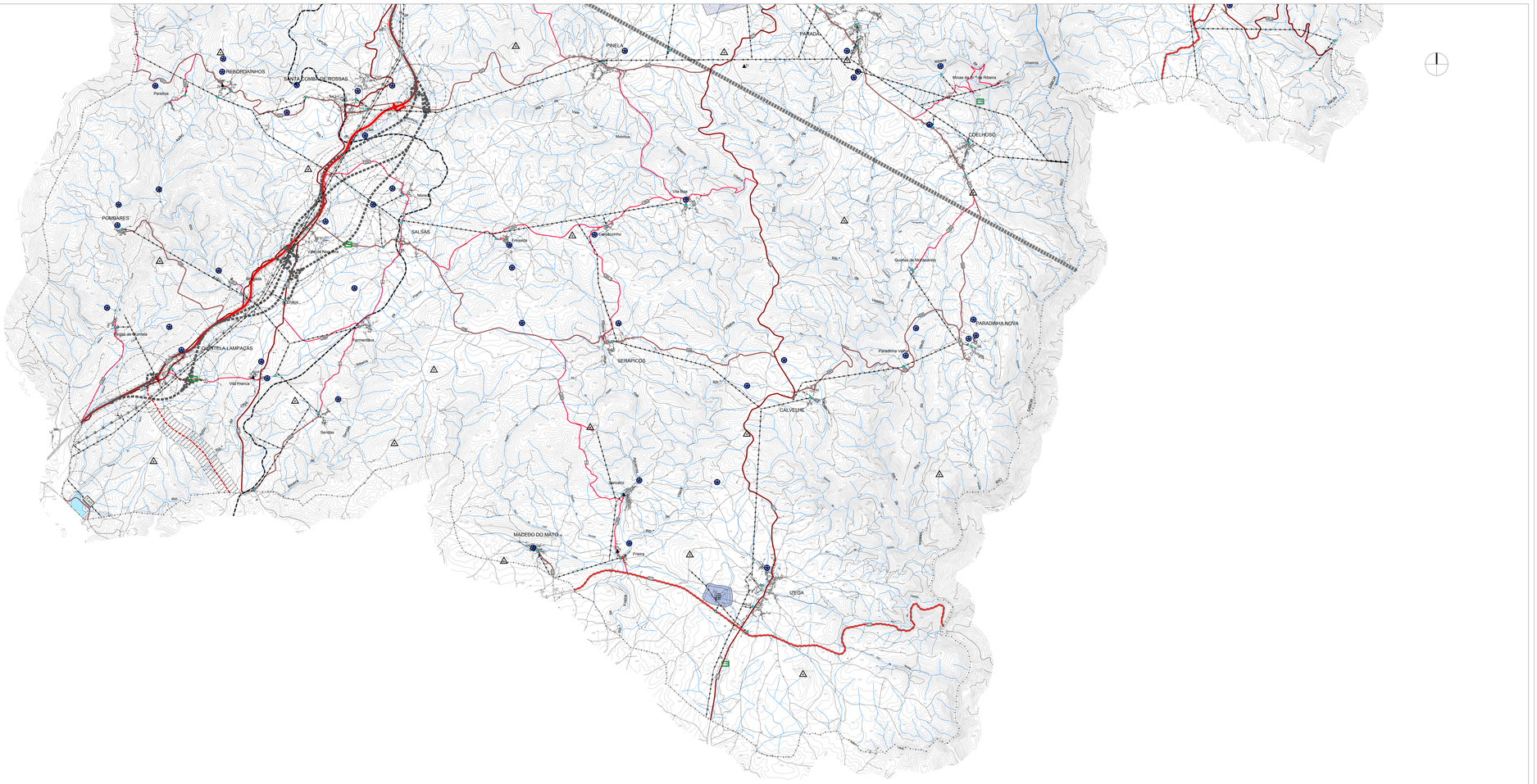

LEGENDA

Limite de Concelho

RECURSOS NATURAIS

RECURSOS HÍDRICOS

Domínio Público Hídrico

Águas não navegáveis nem flutuáveis e margens com largura de 10 m

Águas navegáveis e ou flutuáveis e margens com largura de 20m

Albufeiras de Águas Públicas - Albufeira do Azibo e Albufeira de Serra Serrada (50m de zona reservada e 500m de zona de protecção)

Captações de Águas Subterâneas para Abastecimento Público

RECURSOS GEológicos

Águas de Nascente

Águas Minerais Naturais

Pedreiras (T1)

Concessões Mineiras

1 Vale de Formiga

2 Portelo N.º 1

3 Alto de Carcoura

4 Sete Fontes

5 Tanoqueiras

PATRIMÓNIO EDIFICADO E ARQUEOLÓGICO

IMÓVEIS CLASSIFICADOS

Monumentos Nacionais

1. Centro de Sacoias (Bragança)Dec. 16-06-1910, DG 136, de 23 de Junho de 1910;
2. Antigos Paços Municipais de Bragança(Domus Municipalis (Bragança)Dec. 16-06-1910, DG 136, de 23 de Junho de 1910;
3. Castelo de Bragança (Bragança)Dec. 16-06-1910, DG 136, de 23 Junho de 1910;
4. Pelourinho de Bragança (Bragança)Dec. 16-06-1910, DG 136, de 23 Junho de 1910;
5. Igreja de Santa Clara ou do Convento de Jesus(Dec. 16-06-1910, DG 136, de 23 Junho de 1910;
6. Igreja de Santa Clara do Outeiro (Outeiro)Dec. n.º 14-03, DG 267, de 26 de Novembro de 1927;

Imóveis de Interesse Público

7. Ateliers de Cerâmica (Bragança)Dec. n.º 29/90, DR 163, de 17 de Julho de 1990;
8. Convento e Igreja de São Francisco (Bragança)Dec. n.º 1/88, DR 2, de 2 de Janeiro de 1988;
9. Edifício e jardim do antigo Paço Episcopal/ Museu do Abade de Baçal (Bragança)Dec. n.º 1/88, DR 2, de 2 de Janeiro de 1988;
10. Mamas do Zoraí Mamas do Tuniberrio (Zoraí)Dec. n.º 38/ 147, DG de 5 de Janeiro de 1951;
11. Ponte de Ferreira (Macedo do Mato)Dec. n.º 29/90, DR 163, de 17 de Julho de 1990;
12. Pelourinho de Carocedo(Pelourinho de Falide (Falide)Dec. n.º 1/88, DR 2, de 2 de Janeiro de 1988; 45/93, DR 265, de 20 de Novembro de 1993;
13. Castro de Gimonde (Gimonde)Dec. n.º 29/90, DR 163, de 17 de Julho de 1990;
14. Ponte de Carocedo (Carocedo)Dec. n.º 29/90, DR 163, de 17 de Julho de 1990;
15. Pelourinho de Quiler (Quiler)Dec. n.º 23 122, DG 231, de 11 de Outubro de 1933;
16. Pelourinho de Freixo (Macedo do Mato) (Dec. n.º 23 122, DG 231, de 11 de Outubro de 1933;
17. Pelourinho de Sarracenos (Macedo do Mato) (Dec. n.º 23 122, DG 231, de 11 de Outubro de 1933;
18. Pelourinho de Donai (Donai)Dec. n.º 23 122, DG 231, de 11 de Outubro de 1933;
19. Pombeiro de Outeiro (Outeiro)Dec. n.º 40 361, DG 228, de 20 de Outubro de 1955;
20. Pelourinho do Outeiro (Outeiro)Dec. n.º 23 122, DG 231, de 11 de Outubro de 1933;
21. Castro de Craqueiro (Castelãos de Paradela (Paradela)Dec. n.º 1/88, DR 2, de 2 de Janeiro de 1988;
22. Capela da Nossa Senhora da Ribeira/ Santuário de Nossa Senhora da Ribeira (Curtavinha)(Port. 29 Agosto 1963, D.R. n.º 202, 163);
23. Igreja da Misericórdia (Bragança)
24. Igreja da Abóbda da Irmãgem (igreja da Sta. Clarinha da Abóbda da Irmãgem (Curtavinha)Dec. n.º 45/93, DR 265, de 30 de Novembro de 1993;
24. Pelourinho de Rebordainhos (Rebordainhos)Dec. n.º 23 122, DG 231, de 11 de Outubro de 1933;
25. Castelo do Rebordãos/ Castelo do Touvão (Rebordãos)Dec. n.º 40 361, DG 228, de 20 de Outubro de 1955;
26. Pelourinho de Rebordãos (Rebordãos)Dec. n.º 23 122, DG 231, de 11 de Outubro de 1933;
27. Pelourinho da Vila Franca de Lampaças (Sendas)Dec. n.º 23 122, DG 231, de 11 de Outubro de 1933;

Imóveis de Interesse Municipal

28. Ponte de Freixo (Macedo do Mato)Dec. n.º 29/90, DR 163, de 17 de Julho de 1990;
29. Igreja Matriz de Outeiro (igreja da Nossa Senhora da Assunção (Outeiro)Dec. n.º 67/97, DR 301, de 31 de Dezembro de 1997;

IMÓVEIS EM VIAS DE CLASSIFICAÇÃO

30. Escola Industrial e Comercial de Bragança, actual Escola Secundária Abade de Baçal (Bragança)zona de protecção publicada no DR n.º 227, de 19 de Setembro de 1963, DL 0.L. n.º 172/2008, de 24 de Agosto de 2008;
31. Estação Meteorológica de Bragança (Bragança)Portaria n.º 80/194, de 13 de Outubro, D.L. n.º 172/2008, de 24 de Agosto e despacho de abertura de 22 de Agosto de 2007;
32. Hospital Regional de Bragança e Escola Superior de Enfermagem (Bragança)Despacho de abertura de 29 de Abril de 2007;
33. Igreja Paroquial de São João Baptista (antiga Sé/ Igreja da Sé (Bragança)Despacho de abertura 16 de Julho de 2003;
34. Picoteiro de S. Bartolomeu (Bragança)Despacho de Abertura de 30 de Dezembro de 2004;

EDIFÍCIOS PÚBLICOS E OUTRAS CONSTRUÇÕES DE INTERESSE PÚBLICO

Edifício dos CTT, em Bragança (Port. 03-06-1963, 29 Agosto 1963, D.R. n.º 202, 163)

Limite da Zona de Protecção

Escola Industrial e Comercial de Bragança (Port. 12-09-1963, de 26 de Setembro de 1963, D.R. n.º 227, 163)

Limite das Áreas Vedadas à Construção

Limite da Zona de Protecção

Estação Meteorológica de Bragança (Port. 80/194, 13 Outubro 1984, D.R. n.º 238, 0)

Zona não Edificável

Limite da Zona de Protecção

Pousada de Bragança (Port. 21-05-1964, 25 Junho 1964, D.R. n.º 148, 163)

Zona não Edificável

Limite da Zona de Protecção

EQUIPAMENTOS

ESTABELECIMENTOS PRISIONAIS E TUTELARES DE MENORES

Estabelecimento Prisional de Izeda e Zona de Protecção (50 metros)

Cadeia da Comarca de Bragança e Zona de Protecção (Portaria de 15 de Abril de 1964, publicada no DG,n.º 137, 9ª Série, de 8 de Junho de 1964)

INSTALAÇÕES ADUANEIRAS

DEFESA NACIONAL

Radiofaro(NDB de Bragança (D.G. n.º 3/88, D.R. 42, 0), de 20 de Fevereiro de 1988)

INFRAESTRUTURAS

ABASTECIMENTO DE ÁGUA

Adutora

Estação de Tratamento de Água (ETA)

DRENAGEM DE ÁGUAS RESIDUAIS

Emissário

Estação de Tratamento de Águas Residuais (ETAR)

REDE ELÉCTRICA

Subestação

Posto de Transformação

Posto de Seccionamento

Linhas de Alta Tensão

Linhas de Média Tensão

Origem / Destino — Extensão

REDE RODOVIÁRIA NACIONAL E REDE RODOVIÁRIA REGIONAL

Itinerário Principal Auto-Estrada (IPA/ A4) (faixa de protecção de 200 metros)

Itinerário Principal (IP2/ IP4) (faixa de protecção de 50 metros)

Estrada Nacional Estrada Regional (EN/ ER) (faixa de protecção de 20 e 200 metros)

Via de Acesso ao IPA/ A4 - Nó do Bragança (faixa de protecção de 20 metros)

ESTRADAS NACIONAIS DESCLASSIFICADAS

ESTRADAS E CAMINHOS MUNICIPAIS

Estradas Municipais (EM)

Caminhos Municipais (CM)

REDE FERROVIÁRIA

TELECOMUNICAÇÕES

Feixes Hertzianos

MARCOS GEODÉSICOS

ACTIVIDADES PERIGOSAS

ESTABELECIMENTOS COM PRODUTOS EXPLOSIVOS (paiol permanente com zona de segurança de ETAs)

ESTABELECIMENTOS COM SUBSTÂNCIAS PERIGOSAS

(*) Aguarda-se a envio da informação pela entidade competente.

Nota:
A(s) empresa(s) de arquitectura ou company(s) foram adaptadas ou inseridas de alguma vez que existiam(m) locais coordenadas, particularmente as ligações entre Rebordãos e Bragança e entre Rio de Peixe e Lagoaça, a modificação de ligação da RER/IP entre Quiler e Rio Frio e ligação do Rio em atravessamento de ocupação dos depósitos.

Plural
Sociedade Portuguesa Planeamento Lda
Sociedade Unipessoal
Consultores certificados pela DP EN ISO 9001:2000

Cliente: 6090

Obra: CÂMARA MUNICIPAL DE BRAGANÇA

Projecto: 1ª Revisão do Plano Director Municipal de Bragança

Colaboração: Colaboração executada pela: SIAC
Topografia de Campo: 1 - MACO PIMENTA
Projecção: Gauss Datum Lisboa Elipsoide Hayford - Lisboa
Altitude: Marés Específicas das costas - 10 metros.

Título: PLANTA DE CONDICIONANTES: Outras Condicionantes

Escala Gráfica: 0 50 m 100 m

Escala: 1:25 000

VOLUME III

Desenho: 04.3

Data: April 2009

Versão: v1

Nome do Ficheiro: 6090_III_04_Out_Cond_v1.dwg

Data/Rubricas: S.A.